



# RENDICION PUBLICA DE CUENTAS INICIAL GESTION -2025



# RENDICION PUBLICA DE CUENTAS INICIAL GESTION 2025



## DIRECCION DE AREA DE SALUD

RENDICIÓN DE CUENTAS INICIAL GESTIÓN 2025

Nº	APERTURA PROGRAMTICA	DESCRIPCION DEL CASO	PRESUPUESTO INICIAL Bs.	EJECUTAD 0 Bs.	%	SALDO Bs.
		APYO AL FUNCIONAMIENTO DEL AREA DE SALUD				
2000001		Pago Energía eléctrica	17.198,60			
		Pago por serv. Agua	1.647,80			
		Pago por serv. Internet	2.904,34			
		Personal de apoyo	48.135,51			
		Adqulsición de combustible	19.822,00			
			330.000,00	89.708,25	27,18%	240.291,75



Vales de gasolina para ambulancia

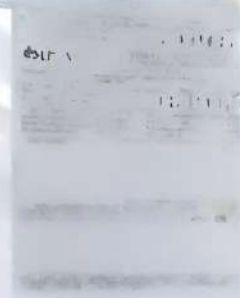

Pago de servicios básicos

RENDICIÓN DE CUENTAS INICIAL GESTIÓN 2025

**Gobierno Autónomo Municipal de Palca**

N°	APERTURA PROGRAMÁTICA	DESCRIPCIÓN DEL CASO	PRESUPUESTO INICIAL Bs.	EJECUTADO Bs.	%	SALDO Bs.
2	200 0 003	APOYO AL FUNCIONAMIENTO DEL BONO JUANA AZURDUY. BJA Ferias de salud y servicio logístico para SEDEM y Banca Union	5.000,00	0,00	0.00%	5.000,00

N°	APERTURA PROGRAMÁTICA	DESCRIPCIÓN DEL CASO	PRESUPUESTO INICIAL Bs.	EJECUTADO Bs.	%	SALDO Bs.
3	200 0 004	APOYO AL FUNCIONAMIENTO SAFCI	5.000,00	0,00	0.00%	5.000,00

**Gobierno Autónomo Municipal de Palca**

N°	APERTURA PROGRAMÁTICA	DESCRIPCIÓN DEL CASO	PRESUPUESTO INICIAL Bs.	EJECUTADO Bs.	%	SALDO Bs.
4	200 0 005	APOYO AL COMAN SECCIONAL Proyecto desnutrición cero en C.S. Cohoni	5.000,00	0,00	0.00%	5.000,00

N°	APERTURA PROGRAMÁTICA	DESCRIPCIÓN DEL CASO	PRESUPUESTO INICIAL Bs.	EJECUTADO Bs.	%	SALDO Bs.
5	200 0 006	ADQUISICION DE ALIMENTO COMPLEMENTARIO NUTRIBEBE Compra de nutribebe para establecimientos de salud	150.000,00	0,00	0.00%	150.000,00

2025 ►► GOBIERNO AUTÓNOMO MUNICIPAL DE PALCA ►►

N°	APERTURA PROGRAMÁTICA	DESCRIPCIÓN DEL CASO	PRESUPUESTO INICIAL Bs.	EJECUTADO Bs.	%	SALDO Bs.
6	200 0 008	<b>REFACCIÓN DE ESTABLECIMIENTOS DE SALUD</b>  Refacción de centro de salud de Tahuapalca Refacción Centro de Salud de Calchani Refacción Centro de Salud Palca Refacción Centro de Salud Uni Refacción Consultorio Vecinal Apaña	200.000,00	0,00	0.00%	200.000,00



RENDICIÓN DE CUENTAS INICIAL GESTIÓN 2025



2025 ►► GOBIERNO AUTÓNOMO MUNICIPAL DE PALCA ►►

N°	APERTURA PROGRAMÁTICA	DESCRIPCIÓN DEL CASO	PRESUPUESTO INICIAL Bs.	EJECUTADO Bs.	%	SALDO Bs.
7	200 0 009	<b>ADQUISICIÓN DE EQUIPAMIENTO MEDICO Y HOSPITALARIO P.S.C.</b>  Adquisición de Sillón odontológico para C.S. Calchani Adquisición de Sillón Odontológico para C.S.J. Ovejuyo Adquisición de material odontológico para C.V. Apaña	384.729,38	0,00	0.00%	384.729,38

C.S. CALCHANI



C.V. APAÑA

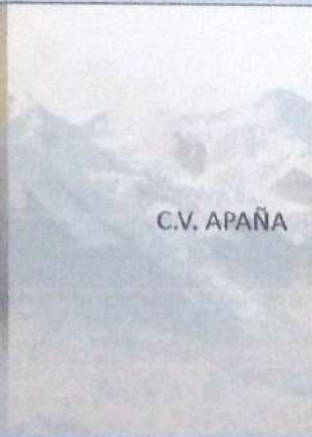

RENDICIÓN DE CUENTAS INICIAL GESTIÓN 2025



Nº	APERTURA PROGRAMTICA	DESCRIPCION DEL CASO	PRESUPUESTO INICIAL Bs.	EJECUTADO Bs.	%	SALDO Bs.
8	200 0 010	APOYO AL FUNCIONAMIENTO DE LA UNI Compra de Laptop Compra de impresora	10.000,00	0,00	0.00%	10.000,00

Nº	APERTURA PROGRAMTICA	DESCRIPCION DEL CASO	PRESUPUESTO INICIAL Bs.	EJECUTADO Bs.	%	SALDO Bs.
9	200 0 011	CONSULTORES INDIVIDUALES EN LINEA Contratación de 40 consultores en línea	1.800.000,00	579.496,99	32,19%	1.220.503,01



40 CONSULTORES INDIVIDUALES DE LÍNEA, DISTRIBUIDOS EN LOS CENTROS DE SALUD

N°	APERTURA PROGRAMTICA	DESCRIPCION DEL CASO	PRESUPUESTO INICIAL Bs.	EJECUTADO Bs.	%	SALDO Bs.
10	200 0 012	FUNCIONAMIENTO DEL CONSULTORIO MOVIL Contratación de chofer Mantenimiento TOYOSA	60.000,00	0,00	0.00%	60.000,00

N°	APERTURA PROGRAMTICA	DESCRIPCION DEL CASO	PRESUPUESTO INICIAL Bs.	EJECUTADO Bs.	%	SALDO Bs.
11	200 0 013	IMPLEMENTACION DE MEDICINA ANCESTRAL Compra de equipamiento	10.000,00	0,00	0.00%	10.000,00

MANTENIMIENTO A AMBULANCIAS Y CAMBIO DE BATERIA

**RENDICIÓN DE CUENTAS INICIAL GESTIÓN 2025**



N°	APERTURA PROGRAMTICA	DESCRIPCION DEL CASO	PRESUPUESTO INICIAL Bs.	EJECUTADO Bs.	%	SALDO Bs.
12	200 0 014	APOYO AL FUNCIONAMIENTO TELESALUD Compra de material de escritorio	10.000,00	0,00	0.00%	10.000,00

N°	APERTURA PROGRAMTICA	DESCRIPCION DEL CASO	PRESUPUESTO INICIAL Bs.	EJECUTADO Bs.	%	SALDO Bs.
13	200 0 018	GASTOS RERIALIZADOS POR ATENCION MEDICA Pagos intermunicipales al Municipio de La Paz	200.000,00	0,00	0.00%	200.000,00

**RENDICIÓN DE CUENTAS INICIAL GESTIÓN 2025**



N°	APERTURA PROGRAMTICA	DESCRIPCION DEL CASO	PRESUPUESTO INICIAL Bs.	EJECUTADO Bs.	%	SALDO Bs.
14	200 0 019	MANTENIMIENTO DE VEHICULOS DE SALUD Mantenimientos de ambulancias de Centros de salud de Tahuapalca, Palca, Quilhuaya, Cotaña.	132.000,00	28.577,02	21.65%	103.422,98



MANTENIMIENTO A AMBULANCIAS

N°	APERTURA PROGRAMTICA	DESCRIPCION DEL CASO	PRESUPUESTO INICIAL Bs.	EJECUTADO Bs.	%	SALDO Bs.
15	200 0 150	PREVENCION CONTROL Y ATENCION DEL CORONAVIRUS	5.000,00	0,00	0.00%	5.000,00

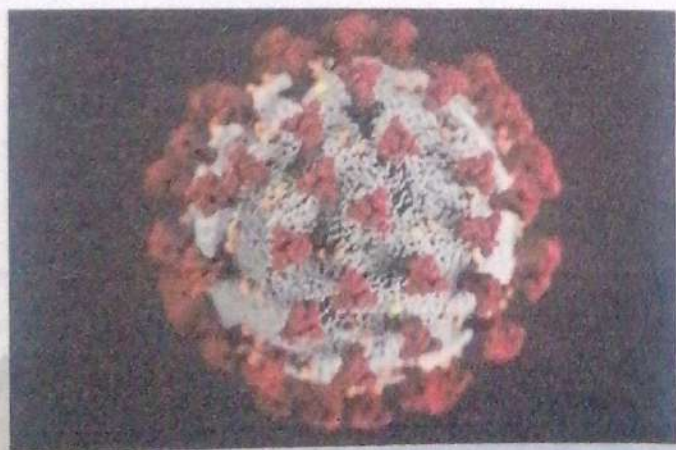

# Gobierno Autónomo Municipal de Palca

N°	APERTURA PROGRAMÁTICA	DESCRIPCIÓN DEL CASO	PRESUPUESTO INICIAL Bs.	EJECUTADO Bs.	%	SALDO Bs.
16	200 0 0 99 UE: 16	SERVICIO DE SALUD UNIVERSAL Y GRATUITA - SUS CENTRO DE SALUD PALCA Primera compra de carmelos y medicamentos	379.981,00	19.650,00	5.17%	360.331,00
17	200 0 0 99 UE: 17	SERVICIO DE SALUD UNIVERSAL Y GRATUITA - SUS CENTRO DE SALUD OVEJUNO Primera compra de carmelos y medicamentos Segunda compra en curso	521.149,81	41.952,50	8.05%	479.242,31
18	200 0 0 99 UE: 18	SERVICIO DE SALUD UNIVERSAL Y GRATUITA - SUS CENTRO DE SALUD COHONI Primera compra de carmelos y medicamentos en curso	292.507,00	27.196,60	9.30%	265.310,40
19	200 0 0 99 UE: 19	SERVICIO DE SALUD UNIVERSAL Y GRATUITA - SUS CENTRO DE SALUD QUILIHUAYA Primera compra de carmelos y medicamento Segunda compra en curso	277.502,00	32.804,20	11.82%	244.697,80
20	200 0 0 99 UE: 20	SERVICIO DE SALUD UNIVERSAL Y GRATUITA - SUS CENTRO DE SALUD COTAÑA Primera compra de carmelos y medicamentos	268.855,00	19.650,00	7.31%	249.205,00

## RENDICIÓN DE CUENTAS INICIAL GESTIÓN 2025

# Gobierno Autónomo Municipal de Palca

N°	APERTURA PROGRAMÁTICA	DESCRIPCIÓN DEL CASO	PRESUPUESTO INICIAL Bs.	EJECUTADO Bs.	%	SALDO Bs.
21	200 0 0 99 UE: 21	SERVICIO DE SALUD UNIVERSAL Y GRATUITA - SUS CENTRO DE SALUD CAYMBAYA Primera compra de carmelos y medicamentos	270.600,00	10.299,40	3.81%	260.300,60
22	200 0 0 99 UE: 22	SERVICIO DE SALUD UNIVERSAL Y GRATUITA - SUS CENTRO DE SALUD CHOQUECOTA Primera compra de carmelos y medicamentos Segunda compra en curso	240.096,00	13.100,00	5.46%	226.996,00
23	200 0 0 99 UE: 23	SERVICIO DE SALUD UNIVERSAL Y GRATUITA - SUS CENTRO DE SALUD TAHUAPALCA Primera compra de carmelos y medicamentos Segunda compra en curso	278.461,00	13.100,00	4.70%	265.361,00
24	200 0 0 99 UE: 24	SERVICIO DE SALUD UNIVERSAL Y GRATUITA - SUS CENTRO DE SALUD TIRATA Primera compra de carmelos y medicamentos	213.492,00	7.860,00	3.68%	205.632,00
25	200 0 0 99 UE: 25	SERVICIO DE SALUD UNIVERSAL Y GRATUITA - SUS CENTRO DE SALUD UNI Primera compra de carmelos y medicamentos Segunda compra de medicamentos en curso	256.425,00	19.650,00	7.66%	236.775,00

## RENDICIÓN DE CUENTAS INICIAL GESTIÓN 2025

# RENDICIÓN INICIAL DE CUENTAS

## GESTION 2025

### EDUCACION Y DEPORTE



#### DESAYUNO ESCOLAR GESTION 2025

PROGRAMA	DETALLE	PRESUPUESTO INICIAL	PRESUP.VIG
210 0 003	DOTACIÓN DE DESAYUNO ESCOLAR	2.000.000,00	1.292.684,78

PROGRAMA	DETALLE	PRECIO TOTAL
210 0 003	PRIMER PAGO DOTACIÓN DE DESAYUNO ESCOLAR	216.745,20
210 0 003	SEGUNDO PAGO DOTACION DESAYUNO ESCOLAR	246.566,70
210 0 003	TERCER PAGO DOTACION DESAYUNO ESCOLAR	244.003,32
TOTAL		707.315,22



APOYO FUNCIONAMIENTO AL SECTOR EDUCATIVO

PROGRAMA	DETALLE	PRESUPUESTO INICIAL	Aprobado 1er reformulado	PRESUPUESTO TOTAL	PRESUP.VIG
210 0 001	APOYO FUNCIONAMIENTO AL SECTOR EDUCATIVO	150.000,00	30.000,00	180.000,00	72.552,00

EJECUTADO

PROGRAMA	DETALLE	PRECIO TOTAL
210 0 001	ADQUISICIÓN DE EQUIPAMIENTO (FREEZER) UNIDAD EDUCATIVA LURATA Y MUTUHUAYA BAJA	8.052,00



EN EJECUCION

PROGRAMA	DETALLE	PRECIO TOTAL
210 0 001	ADQUISICIÓN DE MATERIAL DE ESCRITORIO PARA DOCENTES Y DIRECTORES DE LAS UNIDADES EDUCATIVAS	99.346,00

Ítem	Requerimiento	Unidad de Medida	Cantidad	TOTAL, REFERENCIAL	
				Unitario (bs.)	Total (bs.)
1	HOJAS BOND TAMAÑO CARTA	paquete	481	46	22.126,00
2	HOJAS BOND TAMAÑO OFICIO	paquete	205	50	10.250,00
3	MARCADOR DE AGUA; AZUL	Caja X doce unidades	350	42	14.700,00
4	MARCADOR DE AGUA; NEGRO	Caja X doce unidades	350	42	14.700,00
5	TINTA PARA IMPRESORAS EPSON L 3210 DE 1 LITRO	Juego X cuatro	57	660	37.620,00
TOTA: Noventa y Nueve Mil Trescientos Noventa y Seis con 00/100 bolivianos					99.396,00



EQUIPAMIENTO A UNIDADES EDUCATIVAS (MOBILIARIO)

PROGRAMA	DETALLE	PRESUPUESTO INICIAL	PRESUP.VIG
210 0 002	EQUIPAMIENTO PARA UNIDADES EDUCATIVAS	300.000,00	50,00

EN EJECUCION

PROGRAMA	DETALLE	PRECIO TOTAL
021 0 002	ADQUISICIÓN MOBILIARIA PARA UNIDADES EDUCATIVAS	299.950,00

ITEM	DESCRIPCIÓN	UNIDAD DE MANEJO	CANTIDAD	PRECIO UNITARIO	TOTAL
1	Mesa Media hexagonal para aula de clase nivel Inicial	PIEZA	30	470	14.100,00
2	Silla para aula de clase nivel Inicial	PIEZA	90	200	18.000,00
3	Mesa rectangular para aula de clase nivel Primario	PIEZA	40	600	24.000,00
4	Silla para aula de clase nivel Primario	PIEZA	80	250	20.000,00
5	Mesa rectangulares para aula de clase nivel Secundaria	PIEZA	125	650	81.250,00
6	Silla para aula de clase nivel Secundario	PIEZA	250	300	75.000,00
7	PIZARRA ACRÍLICA PARA MARCADOR DE AGUA.	Piezas	52	1300	67.600,00

TOTAL: Son doscientos noventa y nueve mil novecientos cincuenta con 00/100 **299.950,00**

APOYO A PROGRAMA EDUCACIÓN ALTERNATIVA (CEA)

PROGRAMA	DETALLE	PRESUPUEST O INICIAL	APROB. 1ER REF.	PRESUPUEST O TOTAL	PRESUP. VIG
210 0 008	APOYO A PROGRAMAS DE EDUCACION ALTERNATIVA	15.000,00	10.000,00	25.000,00	8.700,00

EN EJECUCION

PROGRAMA	DETALLE	PRECIO TOTAL
210 0 008	ADQUISICION DE MOBILIARIO PARA EL CENTRO DE EDUCACION ALTERNATIVA	16.300,00

Nº	DESCRIPCIÓN	UNIDAD DE MEDIDA	CANTIDAD	PRECIO REF.UNITARIO	PRECIO REF. TOTAL
1.	Mesa Nivel Secundario	Pieza	12	650	7.800,00
2	Silla Nivel Secundario	Pieza	24	300	7.200,00
3	Pizarra Acrilica Para Marcador de Agua.	Piezas	1	1300	1.300,00
total	Dieciséis Mil Treientos con 00/100 Bolivianos				16.300,00

**DOTACIÓN DE MOCHILAS ESCOLARES Y MATERIALES DE ESCRITORIO**

PROGRAMA	DETALLE	PRESUPUESTO	PRESUP.VIG
210 0 010	DOTACIÓN DE MOCHILAS ESCOLARES Y MATERIALES DE ESCRITORIO	340.000,00	842,50

**EN EJECUCION**

PROGRAM A	DETALLE	PRECIO TOTAL
210 0 010	DOTACIÓN DE MOCHILAS ESCOLARES Y MATERIAL DE ESCRITORIO PARA LOS ESTUDIANTES DEL MUNICIPIO DE PALCA GESTION 2025	339.157,50

ITEM	DESCRIPCIÓN	UNIDAD DE MEDIDA	CANTIDAD	PRECIO UNITARIO	TOTAL
1	KIT ESCOLAR PARA NIVEL INICIAL	GLOBAL	470	87	40.890,00
2	KIT ESCOLAR PARA NIVEL PRIMARIA	GLOBAL	1.835	87	159.645,00
3	KIT ESCOLAR PARA NIVEL SECUNDARIO	GLOBAL	1.515	92	139.380,00
<b>TOTAL:</b>			3.820		339.915,00

**> APOYO A PROGRAMA EDUCACIÓN ESPECIAL**

**SIN EJECUCION**

PROGRAMA	DETALLE	PRECIO TOTAL
210 0 012	APOYO A PROGRAMA EDUCACIÓN ESPECIAL	25.000,00

**> APOYO AL FUNCIONAMIENTO DE BTH**

**SIN EJECUCION**

DETALLE	PRESUPUESTO INICIAL	APROB. 1ER REF.	PRESUPUESTO TOTAL	PRESUP.V IG
APOYO AL FUNCIONAMIENTO DE BTH	5.000,00	10.000,00	15.000,00	15.000,00

**> APOYO OLIMPIADAS CIENTÍFICAS**

**SIN EJECUCION**

PROGRAMA	DETALLE	PRESUPUESTO INICIAL	PRESUP.VIG
210 0 020	APOYO OLIMPIADAS CIENTÍFICAS	5.000,00	5.000,00

**> APOYO CONCURSO DE BANDAS**

**SIN EJECUCION**

PROGRAMA	DETALLE	PRESUPUESTO INICIAL	PRESUP.VIG
210 0 021	APOYO CONCURSO DE BANDAS	50.000,00	50.000,00

**DEPORTE**

➤ **APOYO AL DEPORTE SECCIONAL**

PROGRAMA	DETALLE	PRESUPUESTO INICIAL	PRESUP.VIG
220 0 001	APOYO AL DEPORTE SECCIONAL	50.000.00	49.138.80

**EJECUTADO**

PROGRAMA	DETALLE	PRECIO TOTAL
210 0 010	PAGO DE ENERGIA ELECTRICA COLISEO "TUPAC KATARI"	861,20

➤ **APOYO A JUEGOS Y OLIMPIADAS ESTUDIANTILES**  
 SIN EJECUCION

PROGRAMA	DETALLE	PRESUPUESTO INICIAL	PRESUP.VIG
220 0 002	APOYO OLIMPIADAS PLURINACIONALES	100.000.00	100.000.00

➤ **APOYO ESCUELAS DEPORTIVAS MUNICIPALES**

PROGRAMA	DETALLE	PRESUPUESTO INICIAL	PRESUP.VIG
220 0 005	APOYO ESCUELAS DEPORTIVAS MUNICIPALES	70.000.00	59.647,00

**EJECUTADO**

PROGRAMA	DETALLE	PRECIO TOTAL
220 0 005	PAGO A CONSULTORES EN LINEA	10.353,00

DEFENSORIA DE LA NIÑEZ Y ADOLESCENCIA DNA

PROGRAMA	DETALLE	PRESUPUESTO INICIAL	PAGADO	SALDO DEVENG.
260 0 004	PREVENCIÓN CONTRA LA VIOLENCIA HACIA LA MUJER	10.000,00	000,00	10.000,00

**EJECUCION:** Para la Defensoría de la Niñez y Adolescencia prevención se organiza la comisión de promoción para la defensa y protección de los derechos de niñas, niños y adolescentes gestión 2025 del Municipio de Palca

CASOS ATENDIDOS DEFENSORÍA DE LA NIÑEZ Y ADOLESCENCIA DNA 2025

N°	TIPOLOGÍA	CASOS
1	Asistencia Familiar	17
2	Orientación Y Apoyo Integral	6
3	Violación	2
5	Problemas Psicosociales	1
6	Filiación Niño/a	2
7	Estupro	4
8	Abuso Sexual	2
9	Lesiones Graves Y Leves	1
10	Guarda y custodia	0
11	Trata de personas	0
<b>TOTAL</b>		<b>35</b>

CASOS ATENDIDOS DNA 2025

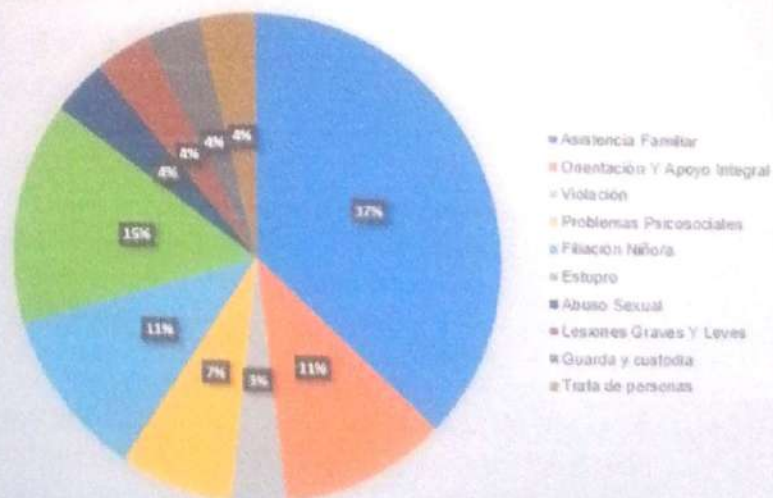

**CASOS ATENDIDOS  
SERVICIO LEGAL INTEGRAL MUNICIPAL  
SLIM 2025**

N°	TIPOLOGÍA	CASOS
1	Violencia Familiar y/o Domestica	8
2	Orientación Y Apoyo Integral	6
3	Abuso sexual	3
<b>TOTAL</b>		<b>17</b>



**CASOS ATENDIDOS  
ATENCIÓN A PERSONAS ADULTAS  
MAYORES APAM 2025**

N°	TIPOLOGÍA	CASOS
1	Inexistencia de filiación	1
<b>TOTAL</b>		<b>1</b>

**CONCLUSIONES**

En conclusión, a todo lo expuesto el presupuesto inicial asignado al área del Servicio Legal Integral Municipal, como a la Defensoría de la Niñez y Adolescencia del Gobierno Autónomo Municipal de Palca gestión 2025 se ejecutó de manera óptima.

**SECRETARÍA MUNICIPAL  
DE DESARROLLO  
HUMANO**

**ÁREA DE TURISMO Y CULTURA**

**GESTIÓN 2025**

**OBJETIVOS.**

- El área de Turismo y Cultura se encarga de generar políticas, programas, proyectos y actividades de promoción, fomento, control, regulación, desarrollo, fortalecimiento y difusión de la cultura y el turismo en el Municipio de Palca.
- Promover la Cultura, los saberes ancestrales, las costumbres y tradiciones así también fomentar el turismo en el municipio de Palca.

**DESARROLLO.**

Durante la gestión 2025, se desarrollaron de manera progresiva, distintas actividades Cívico-Culturales y Sociales, a requerimiento de cada actividad en base a su organización, aprobación y coordinación, se fueron erogando gastos para la normal ejecución de las actividades.

**INFORMACIÓN PRESUPUESTARIA Y EJECUCIÓN  
ÁREA DE CULTURA**

APOYO A PROGRAMAS CULTURALES TRADICIONALES Y CÍVICOS.				
N.º	APERTURA PROGRAMÁTICA	PRESUPUESTO INICIAL BS.	EJECUTADO BS.	% PORCENTAJE
1	230 0 001	70.000.00	39.000,00	55.8 %
<b>TOTAL,</b>			<b>39.000,00</b>	<b>55.8 %</b>

**PRESUPUESTO EJECUTADO: TRENTA Y NUEVE MIL 00/100 Bs.**

**SERIE DE TALLERES DE  
SOCIALIZACIÓN Y  
SENSIBILIZACIÓN EN TORNO  
AL PATRIMONIO CULTURAL**



**MESAS DE TRABAJO CON EL VICEMINISTERIO DE  
TURISMO Y GAD - LA PAZ EN TORNO A PROMOCIÓN Y  
DIFUSIÓN DE EMPRENDIMIENTOS DE BASE  
COMUNITARIA Y POSICIONAMIENTO DEL MAJESTUOSO  
ILLIMANI DENTRO LOS 200 DESTINOS DEL  
BICENTENARIO**



**SERIE DE TALLERES DE  
TURISMO DE BASE  
COMUNITARIA**



# CATALOGACIÓN DE ATRACTIVOS CON POTENCIAL TURÍSTICO PARA LA CREACION DE LA RUTA MUNICIPAL DE TURISMO

1. Recopilación de los datos de los atractivos.
2. Selección de fotos.
3. Identificación e impresión de los atractivos turísticos.
4. Organización de las fichas por orden alfabético de los nombres.
5. Elaboración de folios de presentación y archivo de los datos.

Identificación de los atractivos turísticos de Palca

ATRACTIVO TURISTICO	FOTOGRAFIA	DESCRIPCIÓN
Protección de Pisco		Es uno de los atractivos más importantes de la zona, ya que es el único de su tipo en la zona. Se encuentra en la zona de Pisco, donde se cultivan uvas para la elaboración de pisco.
Arqueología del Inca		Se trata de un sitio arqueológico que data del Imperio Inca. Se encuentra en la zona de Pisco, donde se cultivan uvas para la elaboración de pisco.

Cultura Inca		Se trata de un sitio arqueológico que data del Imperio Inca. Se encuentra en la zona de Pisco, donde se cultivan uvas para la elaboración de pisco.
Protección de Pisco		Es uno de los atractivos más importantes de la zona, ya que es el único de su tipo en la zona. Se encuentra en la zona de Pisco, donde se cultivan uvas para la elaboración de pisco.
Arqueología del Inca		Se trata de un sitio arqueológico que data del Imperio Inca. Se encuentra en la zona de Pisco, donde se cultivan uvas para la elaboración de pisco.
Cultura Inca		Se trata de un sitio arqueológico que data del Imperio Inca. Se encuentra en la zona de Pisco, donde se cultivan uvas para la elaboración de pisco.
Protección de Pisco		Es uno de los atractivos más importantes de la zona, ya que es el único de su tipo en la zona. Se encuentra en la zona de Pisco, donde se cultivan uvas para la elaboración de pisco.
Arqueología del Inca		Se trata de un sitio arqueológico que data del Imperio Inca. Se encuentra en la zona de Pisco, donde se cultivan uvas para la elaboración de pisco.

NOMBRE	FOTOGRAFIA	DESCRIPCIÓN
Iglesia de Ceballos		Ubicada en la localidad de Ceballos, es un ejemplo de la arquitectura religiosa más reciente de la región. Su construcción moderna, pero con elementos tradicionales andinos refleja la historia y la fe de la comunidad local. Suele ser un punto de referencia importante para los habitantes de la zona.
Hacienda La Gloria		La Hacienda La Gloria es una antigua propiedad agrícola situada en las afueras del municipio de Palca en la comunidad de Tahuapaca, destacada por su arquitectura tradicional y su valor histórico. Aunque es conocida por la población y el municipio actualmente se encuentra abandonada.

### MESAS DE TRABAJO CON LA POLICIA BOLIVIANA, EN TORNO A SEGURIDAD CIUDADANA



### TALLERES DE SOCIALIZACIÓN DE NORMATIVAS EN TORNO A SEGURIDAD CIUDADANA





# RENDICIÓN DE CUENTAS INICIAL

2025



RENDICIÓN DE CUENTAS INICIAL GESTIÓN 2025



# DISTRITO PALCA



RENDICIÓN DE CUENTAS INICIAL GESTIÓN 2025



## ADQ. DE MATERIALES SISTEMA DE AGUA POTABLE COM. AMACHUMA GRANDE

### DATOS GENERALES DEL PROYECTO:

- ❖ DISTRITO: PALCA
- ❖ UBICACIÓN: AMACHUMA GRANDE
- ❖ PRESUPUESTO POA: Bs. 33.930,00
- ❖ AVANCE FINANCIERO: 0%
- ❖ AVANCE FÍSICO: 0%
- ❖ MODALIDAD DE ADMINISTRACIÓN: DIRECTA
- ❖ OBSERVACIONES: SE REALIZÓ LA INSPECCIÓN CON LOS BENEFICIARIOS. SE TIENE UNA PROSPECCIÓN DE LA RED DE ADUCCIÓN. CON PERFIL.



## CONST. SISTEMA DE AGUA POTABLE COM. RETAMANI

### DATOS GENERALES DEL PROYECTO:

- ❖ DISTRITO: PALCA
- ❖ UBICACIÓN: COM. RETAMANI
- ❖ PRESUPUESTO POA: Bs. 16.250,00
- ❖ AVANCE FINANCIERO: 0%
- ❖ AVANCE FÍSICO: 0%
- ❖ MODALIDAD DE ADMINISTRACIÓN: DIRECTA
- ❖ OBSERVACIONES: SE REALIZO LA NSPECCIÓN CON LOS BENEFICIARIOS. CON PERFIL



## CONST. SISTEMA DE RIEGO COM. TARUJIRI

### DATOS GENERALES DEL PROYECTO:

- ❖ DISTRITO: PALCA
- ❖ UBICACIÓN: TARUJIRI
- ❖ PRESUPUESTO POA: Bs.69.060,90
- ❖ EJECUCIÓN FINANCIERA: Bs. 0.000.00
- ❖ % AVANCE FINANCIERO: 0,0%
- ❖ % AVANCE FÍSICO: 0,0%
- ❖ MODALIDAD DE ADMINISTRACIÓN: DIRECTA
- ❖ OBSERVACIONES: SE REALIZO LA INSPECCION DEL PROYECTO DONDE LA COMUNIDAD REASIGNO OTRA AREA PARA EL EMPLAZAMIENTO DEL PROYECTO POR EL RIESGO ACTUAL DEL AREA EXCAVADA



## CONST. SISTEMA DE RIEGO COM. TUHUACO

### DATOS GENERALES DEL PROYECTO:

- ❖ DISTRITO: PALCA
- ❖ UBICACIÓN: TUHUACO
- ❖ PRESUPUESTO POA: Bs.57463,82
- ❖ EJECUCIÓN FINANCIERA: Bs. 0.000.00
- ❖ % AVANCE FINANCIERO: 0,0%
- ❖ % AVANCE FÍSICO: 0,0%
- ❖ MODALIDAD DE ADMINISTRACIÓN: DIRECTA
- ❖ OBSERVACIONES: CON PERFIL PARA LA ADQUISICIÓN DE POLITUBOS DEL SISTEMA DE RIEGO CONTINUACIÓN DE APROCAM



## CONST. SISTEMA DE RIEGO PACUANI

### DATOS GENERALES DEL PROYECTO:

- ❖ **DISTRITO:** PALCA
- ❖ **UBICACIÓN:** PACUANI
- ❖ **PRESUPUESTO POA:** Bs.45.240,10
- ❖ **EJECUCIÓN FINANCIERA:** Bs. 0.000.00
- ❖ **% AVANCE FINANCIERO:** 0,0%
- ❖ **% AVANCE FÍSICO:** 0,0%
- ❖ **MODALIDAD DE ADMINISTRACIÓN:** DIRECTA
- ❖ **OBSERVACIONES:** CON PERFIL PARA LA ADQUISICIÓN DE POLITUBOS DEL SISTEMA DE RIEGO CONTINUACIÓN DE PROYECTO APROCAM.



## CONST. SISTEMA DE RIEGO SEHUENCANI

### DATOS GENERALES DEL PROYECTO:

- ❖ **DISTRITO:** PALCA
- ❖ **UBICACIÓN:** SEHUENCANI
- ❖ **PRESUPUESTO POA:** Bs.19.500,00
- ❖ **EJECUCIÓN FINANCIERA:** Bs. 0.000.00
- ❖ **% AVANCE FINANCIERO:** 0,0%
- ❖ **% AVANCE FÍSICO:** 0,0%
- ❖ **MODALIDAD DE ADMINISTRACIÓN:** DIRECTA
- ❖ **OBSERVACIONES:** CON PERFIL PARA LA ADQUISICIÓN DE POLITUBOS DEL SISTEMA DE RIEGO CONTINUACIÓN DE PROYECTO APROCAM



## CONST. SISTEMA DE RIEGO COM CHULLO

### DATOS GENERALES DEL PROYECTO:

- ❖ **DISTRITO:** PALCA
- ❖ **UBICACIÓN:** CHULLO
- ❖ **PRESUPUESTO POA:** Bs 60000,34
- ❖ **EJECUCIÓN FINANCIERA:** Bs. 0.000.00
- ❖ **% AVANCE FINANCIERO:** 0,0%
- ❖ **% AVANCE FÍSICO:** 0,0%
- ❖ **MODALIDAD DE ADMINISTRACIÓN:** DIRECTA
- ❖ **OBSERVACIONES:** SE PRESENTO PERFIL DIAGNOSTICO A APROCAM PARA SU EJECUCION.



## CONST. SISTEMA DE RIEGO COM. HUAYLLARAVI (ADQUISICION DE MATERIALES)

### DATOS GENERALES DEL PROYECTO:

- ❖ **DISTRITO:** PALCA
- ❖ **UBICACIÓN:** HUAYLLARAVI
- ❖ **PRESUPUESTO POA:** Bs. 24.518.29
- ❖ **AVANCE FINANCIERO:** 0%
- ❖ **AVANCE FÍSICO:** 0%
- ❖ **MODALIDAD DE ADMINISTRACIÓN:** DIRECTA
- ❖ **OBSERVACIONES:** PROGRAMADO CON LA COMUNIDAD, PARA COMPRA DE TANQUES DE ALMACENAMIENTO PLASTICOS.



## MEJ. DE SISTEMA DE RIEGO COM. JUKUMARCA

### DATOS GENERALES DEL PROYECTO:

- ❖ DISTRITO: PALCA
- ❖ UBICACIÓN: JUKUMARCA
- ❖ PRESUPUESTO POA: Bs.19.890,00
- ❖ EJECUCIÓN FINANCIERA: Bs. 0.000.00
- ❖ % AVANCE FINANCIERO: 0,0%
- ❖ % AVANCE FÍSICO: 0,0%
- ❖ MODALIDAD DE ADMINISTRACIÓN: DIRECTA
- ❖ OBSERVACIONES: PARA ENVÍO DE MATERIALES



## CONST. SISTEMA DE RIEGO COM RETAMANI

### DATOS GENERALES DEL PROYECTO:

- ❖ DISTRITO: PALCA
- ❖ UBICACIÓN: RETAMANI
- ❖ PRESUPUESTO POA: Bs 61.373,76
- ❖ EJECUCIÓN FINANCIERA: Bs. 0.000.00
- ❖ % AVANCE FINANCIERO: 0,0%
- ❖ % AVANCE FÍSICO: 0,0%
- ❖ MODALIDAD DE ADMINISTRACIÓN: DIRECTA
- ❖ OBSERVACIONES: SE PRESENTO PERFIL DIAGNOSTICO A APROCAM PARA SU EJECUCIÓN.



## CONST. SISTEMA DE MICRORIEGO COM. AMACHUMA GRANDE - MUN. PALCA

### DATOS GENERALES DEL PROYECTO:

- ❖ **DISTRITO:** PALCA
- ❖ **UBICACIÓN:** COM. AMACHUMA GRANDE
- ❖ **PRESUPUESTO POA:** Bs. 303.789,00
- ❖ **AVANCE FINANCIERO:** 0%
- ❖ **AVANCE FÍSICO:** 0%
- ❖ **MODALIDAD DE ADMINISTRACIÓN:** DELEGADA
- ❖ **OBSERVACIONES:** SE REALIZARÁ LA CONSTRUCCIÓN DE UN TANQUE DE ALMACENAMIENTO DE AGUA Y SUS OBRAS DE CAPTACIÓN. CON CERTIFICACION.



## CONST. DE PLAZA COM. HUANCAPAMPA

### DATOS GENERALES DEL PROYECTO:

- ❖ **DISTRITO:** PALCA
- ❖ **UBICACIÓN:** HUANCAPAMPA
- ❖ **PRESUPUESTO POA:** Bs. 118.860,28
- ❖ **EJECUCIÓN FINANCIERA:** Bs. 0.000,00
- ❖ **% AVANCE FINANCIERO:** 0,0%
- ❖ **% AVANCE FÍSICO:** 0,0%
- ❖ **MODALIDAD DE ADMINISTRACIÓN:** DIRECTA
- ❖ **OBSERVACIONES:** SE ELABORO EL PERFIL DEL PROYECTO DE DOTACION DE MATERIALES CON CERTIFICACIÓN.

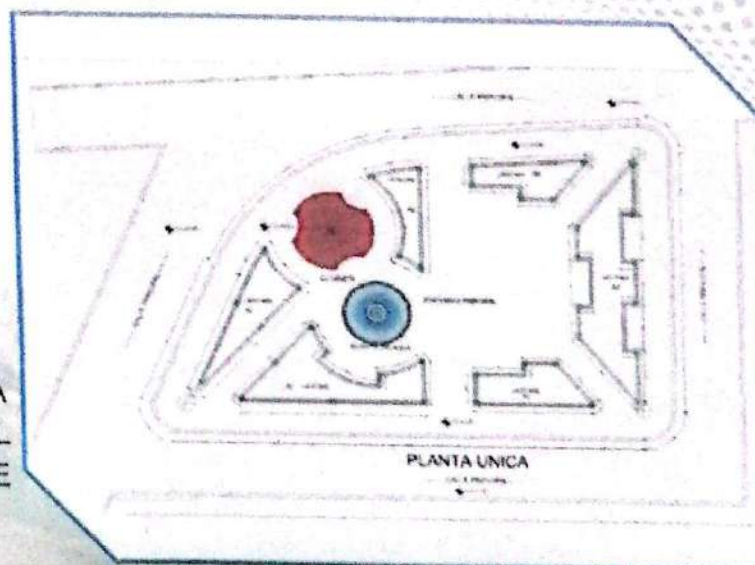

## CONST. ENLOSETADO COM. CHOQUECOTA

### DATOS GENERALES DEL PROYECTO:

- ❖ DISTRITO: PALCA
- ❖ UBICACIÓN: CHOQUECOTA
- ❖ PRESUPUESTO POA: Bs.202.290,00
- ❖ EJECUCIÓN FINANCIERA: Bs. 0.000.00
- ❖ % AVANCE FINANCIERO: 0,0%
- ❖ % AVANCE FÍSICO: 0,0%
- ❖ MODALIDAD DE ADMINISTRACIÓN: DIRECTA
- ❖ OBSERVACIONES: SE TIENE EL PERFIL DE PROYECTO SE INSPECCIONO, YA CUENTA CON LA CERTIFICACIÓN PRESUPUESTARIA PARA SUBIR AL SICOES.

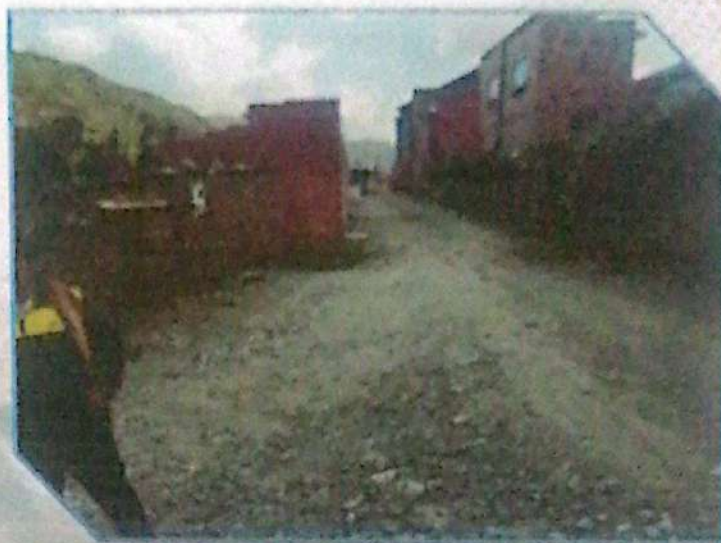

## CONST. MURO PERIMETRAL DE LA CASA CULTURAL JV.ILLIMANI

### DATOS GENERALES DEL PROYECTO:

- ❖ DISTRITO: PALCA
- ❖ UBICACIÓN: HUANCAPAMPA
- ❖ PRESUPUESTO POA: Bs.45.000
- ❖ EJECUCIÓN FINANCIERA: Bs. 0.000.00
- ❖ % AVANCE FINANCIERO: 0,0%
- ❖ % AVANCE FÍSICO: 0,0%
- ❖ MODALIDAD DE ADMINISTRACIÓN: DIRECTA
- ❖ OBSERVACIONES: EL PROYECTO SE ENCUENTRA ELABORADO EL PERFIL DE PROYECTO.



## CONST. ENLOSETADO CALLES - J.V. LA PAZ (ADQUISICION DE MATERIALES)

### DATOS GENERALES DEL PROYECTO:

- ❖ **DISTRITO:** PALCA
- ❖ **UBICACIÓN:** J.V. LA PAZ
- ❖ **PRESUPUESTO POA:** Bs. 45.000.00
- ❖ **AVANCE FINANCIERO:** 0%
- ❖ **AVANCE FÍSICO:** 0%
- ❖ **MODALIDAD DE ADMINISTRACIÓN:** DIRECTA
- ❖ **OBSERVACIONES:** EN COORDINACIÓN CON LA JUNTA DE VECINOS LA PAZ PARA LA COMPRA DE MATERIALES ENLOSETADO DE LA CALLE, Y REALIZACIÓN DE GRADERÍAS COMO CONTINUACIÓN. EN LA PARTE ALTA DE LA CALLE.



## CONST. ENLOSETADO COM VENTILLA

### DATOS GENERALES DEL PROYECTO:

- ❖ **DISTRITO:** PALCA
- ❖ **UBICACIÓN:** COM. VENTILLA
- ❖ **PRESUPUESTO POA:** Bs. 121.836,40
- ❖ **AVANCE FINANCIERO:** 0%
- ❖ **AVANCE FÍSICO:** 0%
- ❖ **MODALIDAD DE ADMINISTRACIÓN:** DELEGADA
- ❖ **OBSERVACIONES:** EL PROYECTO SE INSPECCIONO, EN COORDINACIÓN CON LOS BENEFICIARIOS. PERFIL REALIZADO.



## CONST. DE DEFENSIVOS COM. KATUPAYA

### DATOS GENERALES DEL PROYECTO:

- ❖ DISTRITO: PALCA
- ❖ UBICACIÓN: KATUPAYA
- ❖ PRESUPUESTO POA: Bs.10.104,00
- ❖ EJECUCIÓN FINANCIERA: Bs. 0.000.00
- ❖ % AVANCE FINANCIERO: 0,0%
- ❖ % AVANCE FÍSICO: 0,0%
- ❖ MODALIDAD DE ADMINISTRACIÓN: DIRECTA
- ❖ OBSERVACIONES: PARA RESERVA

# RESERVA

## CONST. MURO PERIMETRAL CEMENTERIO PALCA

### DATOS GENERALES DEL PROYECTO:

- ❖ DISTRITO: PALCA
- ❖ UBICACIÓN: PALCA
- ❖ PRESUPUESTO POA: Bs.105.000
- ❖ EJECUCIÓN FINANCIERA: Bs. 0.000.00
- ❖ % AVANCE FINANCIERO: 0,0%
- ❖ % AVANCE FÍSICO: 0,0%
- ❖ MODALIDAD DE ADMINISTRACIÓN: DIRECTA
- ❖ OBSERVACIONES : EL PROYECTO SE INSPECCIONO, EN COORDINACIÓN CON LOS BENEFICIARIOS. PERFIL REALIZADO.



## APERT. DE CAMINO COM. CAMIRAYA

### DATOS GENERALES DEL PROYECTO:

- ❖ DISTRITO: PALCA
- ❖ UBICACIÓN: COM. CAMIRAYA
- ❖ PRESUPUESTO POA: Bs. 22.233,60
- ❖ AVANCE FINANCIERO: 0%
- ❖ AVANCE FÍSICO: 0%
- ❖ MODALIDAD DE ADMINISTRACIÓN: DIRECTA
- ❖ OBSERVACIONES: EL PROYECTO SE INSPECCIONA EN COORDINACIÓN CON LOS BENEFICIARIOS. PERFIL REALIZADO.



## CONST. PUENTE COLONIAL PALCA

### DATOS GENERALES DEL PROYECTO:

- ❖ DISTRITO: PALCA
- ❖ UBICACIÓN: PALCA
- ❖ PRESUPUESTO POA: Bs. 10.000,00
- ❖ AVANCE FINANCIERO: 0%
- ❖ AVANCE FÍSICO: 0%
- ❖ MODALIDAD DE ADMINISTRACIÓN: SIN DEFINIR
- ❖ OBSERVACIONES: EL PROYECTO SE ENCUENTRA AÚN SIN INSPECCIÓN. SE REALIZARÁ LA COORDINACIÓN RESPECTIVA CON LOS BENEFICIARIOS.

EN COORDINACIÓN

## CONST. AULAS U.E. COM. VENTILLA

### DATOS GENERALES DEL PROYECTO:

- ❖ **DISTRITO:** PALCA
- ❖ **UBICACIÓN:** PALCA
- ❖ **PRESUPUESTO POA:** Bs.250.00
- ❖ **EJECUCIÓN FINANCIERA:** Bs. 0.000.00
- ❖ **% AVANCE FINANCIERO:** 0,0%
- ❖ **% AVANCE FÍSICO:** 0,0%
- ❖ **MODALIDAD DE ADMINISTRACIÓN:** DELEGADA
- ❖ **OBSERVACIONES:** EL PROYECTO SE ELABORO 2 AULAS PARA SU EJECUCION DE OBRA

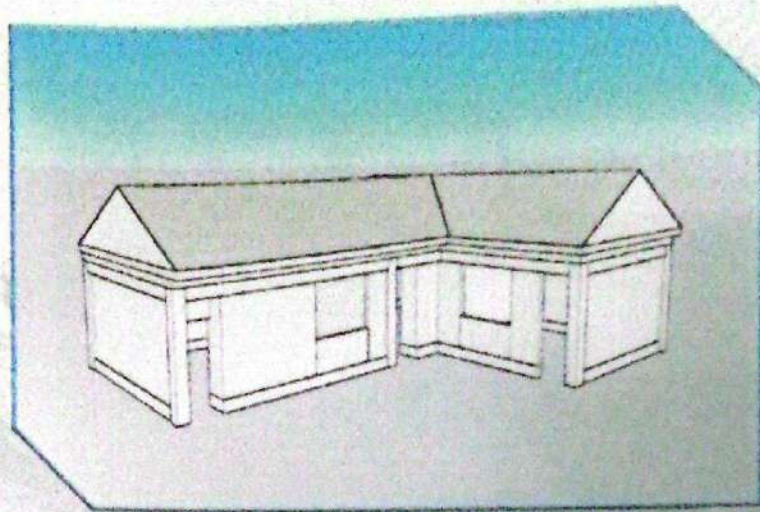

## CONST. TINGLADO COM.UNI-PALCA

### DATOS GENERALES DEL PROYECTO:

- ❖ **DISTRITO:** PALCA
- ❖ **UBICACIÓN:** PALCA
- ❖ **PRESUPUESTO POA:** Bs.157.100.60
- ❖ **EJECUCIÓN FINANCIERA:** Bs. 0.000.00
- ❖ **% AVANCE FINANCIERO:** 0,0%
- ❖ **% AVANCE FÍSICO:** 0,0%
- ❖ **MODALIDAD DE ADMINISTRACIÓN:** DELEGADA
- ❖ **OBSERVACIONES:** PRESUPUESTO INSUFICIENTE

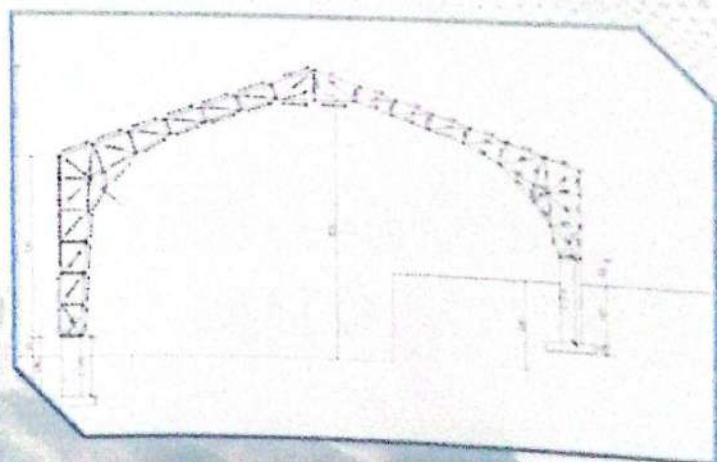

## ADQUISICION DE MATERIALES PARA CONSTRUCCION CASA CULTURAL KARSI (FASE IV)

### DATOS GENERALES DEL PROYECTO:

- ❖ DISTRITO: PALCA
- ❖ UBICACIÓN: PALCA
- ❖ PRESUPUESTO POA: Bs.19.630
- ❖ EJECUCIÓN FINANCIERA: Bs. 0.000.00
- ❖ % AVANCE FINANCIERO: 0,0%
- ❖ % AVANCE FÍSICO: 0,0%
- ❖ MODALIDAD DE ADMINISTRACIÓN: DIRECTA
- ❖ OBSERVACIONES: EL PROYECTO SE INSPECCIONO, EN COORDINACIÓN CON LOS BENEFICIARIOS. PERFIL REALIZADO



## CONST. CASA CULTURAL J.V. GUALBERTO VILLARROEL (ADQUISICION DE MATERIALES)

### DATOS GENERALES DEL PROYECTO:

- DISTRITO: PALCA
- UBICACIÓN: J.V. GUALBERTO VILLARROEL
- PRESUPUESTO POA: Bs. 45.000.00
- AVANCE FINANCIERO: 0%
- AVANCE FÍSICO: 0%
- MODALIDAD DE ADMINISTRACIÓN: DIRECTA
- OBSERVACIONES: LA JUNTA DE VECINOS NO TIENEN AREA PARA LA CONSTRUCCION DE SU CASA CULTURAL

**TERRENO POR  
DEFINIR**

## CONST. CASA CULTURAL SUBCENTRAL TUHUACO

### DATOS GENERALES DEL PROYECTO:

- ❖ **DISTRITO:** PALCA
- ❖ **UBICACIÓN:** TUHUACO
- ❖ **PRESUPUESTO POA:** Bs.43.000,00
- ❖ **EJECUCIÓN FINANCIERA:** Bs. 0.000.00
- ❖ **% AVANCE FINANCIERO:** 0,0%
- ❖ **% AVANCE FÍSICO:** 0,0%
- ❖ **MODALIDAD DE ADMINISTRACIÓN:** DIRECTA
- ❖ **OBSERVACIONES:** PARA INSPECCIÓN POSTERIOR CERTIFICACIÓN PRESUPUESTARIA

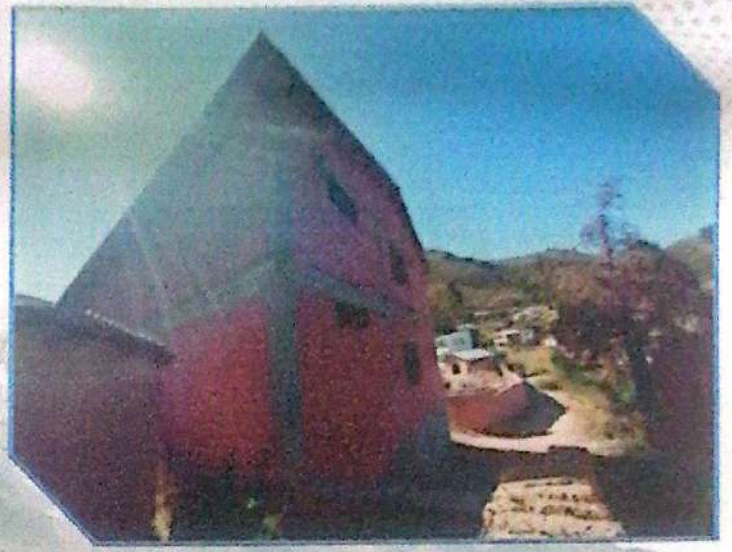

## CONST. CASA CULTURAL COM. PUQUISI

### DATOS GENERALES DEL PROYECTO:

- ❖ **DISTRITO:** PALCA
- ❖ **UBICACIÓN:** PALCA
- ❖ **PRESUPUESTO POA:** Bs.11.836,00
- ❖ **EJECUCIÓN FINANCIERA:** Bs. 0.000.00
- ❖ **% AVANCE FINANCIERO:** 0,0%
- ❖ **% AVANCE FÍSICO:** 0,0%
- ❖ **MODALIDAD DE ADMINISTRACIÓN:** DIRECTA
- ❖ **OBSERVACIONES:** EL PROYECTO SE ENCUENTRA PARA COORDINACION CON LA DIRIGENCIA DEL SECTOR

# CAMBIO DE NOMBRE

## CONST. CASA CULTURAL SUB CENTRAL HUANCAPAMPA

### DATOS GENERALES DEL PROYECTO:

- ❖ DISTRITO: PALCA
- ❖ UBICACIÓN: HUANCAPAMPA/SECCIONAL
- ❖ PRESUPUESTO POA: Bs. 40.000,00
- ❖ EJECUCIÓN FINANCIERA: Bs. 0.000.00
- ❖ % AVANCE FINANCIERO: 0,0%
- ❖ % AVANCE FÍSICO: 0,0%
- ❖ MODALIDAD DE ADMINISTRACIÓN: DIRECTA
- ❖ OBSERVACIONES: EN COORDINACION CON LA COMUNIDAD PARA LA COMPRA DE MATERIALES.

# PROYECTO NO DEFINIDO

## COM. AMACHUMA CHICO

### DATOS GENERALES DEL PROYECTO:

- DISTRITO: PALCA
- UBICACIÓN: AMACHUMA CHICO
- PRESUPUESTO POA: Bs. 7.722,00
- EJECUCIÓN FINANCIERA: Bs. 0.000.00
- % AVANCE FINANCIERO: 0,0%
- % AVANCE FÍSICO: 0,0%
- MODALIDAD DE ADMINISTRACIÓN: DIRECTA
- OBSERVACIONES: PROYECTO NO DEFINIDO

# RESERVA

## CONST. SISTEMA DE ALCANTARILLADO COM. TACAPAYA

### DATOS GENERALES DEL PROYECTO:

- ❖ **DISTRITO:** PALCA
- ❖ **UBICACIÓN:** TACAPAYA
- ❖ **PRESUPUESTO POA:** Bs.30.641,24
- ❖ **EJECUCIÓN FINANCIERA:** Bs. 0.000.00
- ❖ **% AVANCE FINANCIERO:** 0,0%
- ❖ **% AVANCE FÍSICO:** 0,0%
- ❖ **MODALIDAD DE ADMINISTRACIÓN:** DIRECTA
- ❖ **OBSERVACIONES:** PARA COORDINACIÓN E INSPECCIÓN DEL SISTEMA DE ALCANTARILLADO TACAPAYA, JUNTAMENTE CON LOS BENEFICIARIOS.



## CONST. SISTEMA DE RIEGO COM. CHUJUNI

### DATOS GENERALES DEL PROYECTO:

- ❖ **DISTRITO:** PALCA
- ❖ **UBICACIÓN:** CHUJUNI
- ❖ **PRESUPUESTO POA:** Bs.26.250,00
- ❖ **EJECUCIÓN FINANCIERA:** Bs. 0.000.00
- ❖ **% AVANCE FINANCIERO:** 0,0%
- ❖ **% AVANCE FÍSICO:** 0,0%
- ❖ **MODALIDAD DE ADMINISTRACIÓN:** DIRECTA
- ❖ **OBSERVACIONES:** PARA INSPECCIÓN Y COORDINACIÓN DEL SISTEMA DE RIEGO COM. CHUJUNI.



## MEJ. SISTEMA DE RIEGO COM. JUCUMARCA

### DATOS GENERALES DEL PROYECTO:

- ❖ **DISTRITO:** PALCA
- ❖ **UBICACIÓN:** JUCUMARCA
- ❖ **PRESUPUESTO POA:** Bs. 19.890,00
- ❖ **EJECUCIÓN FINANCIERA:** Bs. 0.000.00
- ❖ **% AVANCE FINANCIERO:** 0,0%
- ❖ **% AVANCE FÍSICO:** 0,0%
- ❖ **MODALIDAD DE ADMINISTRACIÓN:** DIRECTA
- ❖ **OBSERVACIONES:** PARA ENVÍO DE MATERIALES ASPERSORES



## MEJORAMIENTO DE PLAZAS Y PARQUES MEJORAMIENTO DE PLAZA TUHUACO

### DATOS GENERALES DEL PROYECTO:

- ❖ **DISTRITO:** PALCA
- ❖ **UBICACIÓN:** TUHUACO
- ❖ **PRESUPUESTO POA:** Bs.35.000
- ❖ **EJECUCIÓN FINANCIERA:** Bs. 0.000.00
- ❖ **% AVANCE FINANCIERO:** 0,0%
- ❖ **% AVANCE FÍSICO:** 0,0%
- ❖ **MODALIDAD DE ADMINISTRACIÓN:** DELEGADA
- ❖ **OBSERVACIONES:** SE REALIZO LA CARPETA PARA LA EJECUCIÓN DE LETRERO DE PLAZA Y FUENTE.

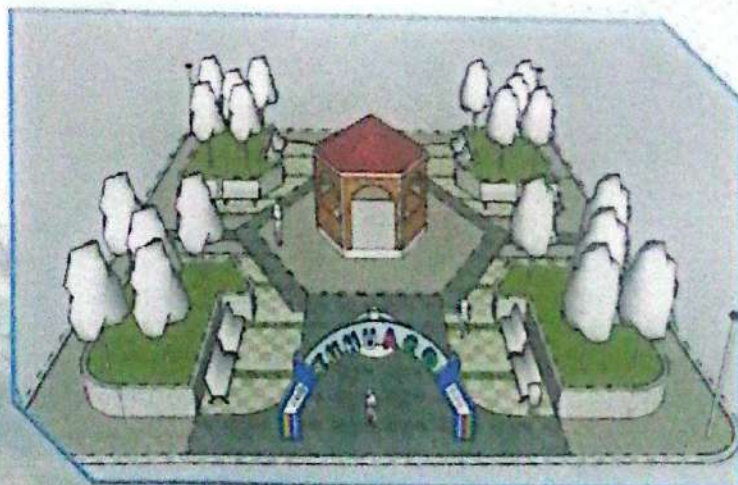



# DISTRITO QUILIHUAYA

## CONST. SISTEMA DE AGUA POTABLE COM. LACAYANI

### DATOS GENERALES DEL PROYECTO:

- ❖ **DISTRITO:** QUILIHUAYA.
- ❖ **UBICACIÓN:** COM. LACAYANI.
- ❖ **PRESUPUESTO POA:** Bs. 28.046,00
- ❖ **AVANCE FINANCIERO:** 0%
- ❖ **AVANCE FÍSICO:** 0%
- ❖ **MODALIDAD DE ADMINISTRACIÓN:** DIRECTA.
- ❖ **OBSERVACIONES:** SE HA REALIZADO LA INSPECCIÓN EN CAMPO Y SE HA DETERMINADO LAS REDES PRINCIPALES A SER COMPLEMENTADOS CON EL PROYECTO. ESTA ELABORANDO EL PERFIL DE PROYECTO PARA LA ADQUISICIÓN DE MATERIALES.

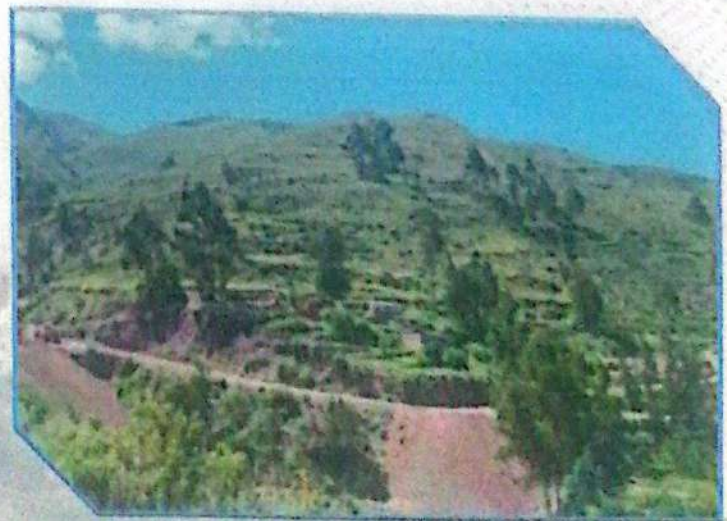

## ADQUISICIÓN DE MATERIALES PARA CONSTRUCCION SISTEMA DE MICRORIEGO PARUÑA

### DATOS GENERALES DEL PROYECTO:

- ❖ DISTRITO: QUILIHUAYA
- ❖ UBICACIÓN: PARUÑA
- ❖ PRESUPUESTO POA: Bs.38422
- ❖ EJECUCIÓN FINANCIERA: Bs. 0.000.00
- ❖ % AVANCE FINANCIERO: 0,0%
- ❖ % AVANCE FÍSICO: 0,0%
- ❖ MODALIDAD DE ADMINISTRACIÓN: DIRECTA
- ❖ OBSERVACIONES: EN COORDINACIÓN, SE REALIZARA LA COMPRA DE TUBERIA DE 8 PULGADAS PARA SU SISTEMA DE RIEGO, YA SE REALIZO INSPECCIÓN.



## ADQUISICIÓN DE MATERIALES PARA CONSTRUCCION SISTEMA DE MICRORIEGO YAJACHI

### DATOS GENERALES DEL PROYECTO:

- ❖ DISTRITO: QUILIHUAYA
- ❖ UBICACIÓN: YAJACHI
- ❖ PRESUPUESTO POA: Bs.18720
- ❖ EJECUCIÓN FINANCIERA: Bs. 0.000.00
- ❖ % AVANCE FINANCIERO: 0,0%
- ❖ % AVANCE FÍSICO: 0,0%
- ❖ MODALIDAD DE ADMINISTRACIÓN: DIRECTA
- ❖ OBSERVACIONES: CON CERTIFICACIÓN PARA ADQUISICION DE TUBERIA PARA RIEGO CONTINUACIÓN DE PROYECTO APROCAM.



## ADQUISICIÓN DE MATERIALES PARA CONSTRUCCION SISTEMA DE MICRORIEGO COHANI

### DATOS GENERALES DEL PROYECTO:

- ❖ DISTRITO: QUILIHUAYA
- ❖ UBICACIÓN: COHANI
- ❖ PRESUPUESTO POA: Bs.5097
- ❖ EJECUCIÓN FINANCIERA: Bs. 0.000.00
- ❖ % AVANCE FINANCIERO: 0,0%
- ❖ % AVANCE FÍSICO: 0,0%
- ❖ MODALIDAD DE ADMINISTRACIÓN: DIRECTA
- ❖ OBSERVACIONES: EN COORDINACIÓN, SE REALIZARA LA COMPRA DE ACCESORIOS PARA SISTEMA DE MICRORIEGO.



## CONST. SISTEMA DE RIEGO DE MILLA MILLA (adquisicion de materiales)

### DATOS GENERALES DEL PROYECTO:

- ❖ DISTRITO: QUILIHUAYA
- ❖ UBICACIÓN: MILLA MILLA
- ❖ PRESUPUESTO POA: Bs 19.110
- ❖ EJECUCIÓN FINANCIERA: Bs. 0.000.00
- ❖ % AVANCE FINANCIERO: 0,0%
- ❖ % AVANCE FÍSICO: 0,0%
- ❖ MODALIDAD DE ADMINISTRACIÓN: DIRECTA
- ❖ OBSERVACIONES: SE PRESENTO PERFIL CON LA DOTACION DE POLITUBOS DE 4" DE 50MTS



## CONST. SISTEMA DE RIEGO COM. ARAMANI

### DATOS GENERALES DEL PROYECTO:

- ❖ **DISTRITO:** QUILIHUAYA
- ❖ **UBICACIÓN:** ARAMANI
- ❖ **PRESUPUESTO POA:** Bs.41990,01
- ❖ **EJECUCIÓN FINANCIERA:** Bs. 0.000.00
- ❖ **% AVANCE FINANCIERO:** 0,0%
- ❖ **% AVANCE FÍSICO:** 0,0%
- ❖ **MODALIDAD DE ADMINISTRACIÓN:** DIRECTA
- ❖ **OBSERVACIONES:** EN COORDINACIÓN, SE REALIZARA LA COMPRA DE MATERIALES PARA CANAL ABIERTO DEL SISTEMA DE RIEGO



## CONST. SISTEMA DE RIEGO COM. TACACHIA

### DATOS GENERALES DEL PROYECTO:

- ❖ **DISTRITO:** QUILIHUAYA.
- ❖ **UBICACIÓN:** TACACHIA.
- ❖ **PRESUPUESTO POA:** Bs 15860
- ❖ **EJECUCIÓN FINANCIERA:** Bs. 0.000.00
- ❖ **% AVANCE FINANCIERO:** 0,0%
- ❖ **% AVANCE FÍSICO:** 0,0%
- ❖ **MODALIDAD DE ADMINISTRACIÓN:** DIRECTA.
- ❖ **OBSERVACIONES:** SE PRESENTO PERFIL DIAGNOSTICO A APROCAM PARA SU EJECUCIÓN.



## CONST. SIS. DE MICRORIEGO QUILIHUAYA

### DATOS GENERALES DEL PROYECTO:

- ❖ **DISTRITO:** QUILIHUAYA
- ❖ **UBICACIÓN:** TACACHIA
- ❖ **PRESUPUESTO POA:** Bs 73.721,44
- ❖ **EJECUCIÓN FINANCIERA:** Bs. 0.000.00
- ❖ **% AVANCE FINANCIERO:** 0,0%
- ❖ **% AVANCE FÍSICO:** 0,0%
- ❖ **MODALIDAD DE ADMINISTRACIÓN:** DIRECTA
- ❖ **OBSERVACIONES:** SE PRESENTO PERFIL DIAGNOSTICO A APROCAM PARA SU EJECUCION



## APERTURA DE CAMINOS COM. MILLA MILLA

### DATOS GENERALES DEL PROYECTO:

- ❖ **DISTRITO:** QUILIHUAYA
- ❖ **UBICACIÓN:** COM. MILLA MILLA
- ❖ **PRESUPUESTO POA:** Bs. 18.664,20
- ❖ **AVANCE FINANCIERO:** 0%
- ❖ **AVANCE FÍSICO:** 0%
- ❖ **MODALIDAD DE ADMINISTRACIÓN:** DIRECTA
- ❖ **OBSERVACIONES:** PRESUPUESTO DESTINADO PARA LA COMPRA DE DIESEL Y EJECUCIÓN PROGRAMADA CON MAQUINARIA PESADA DEL MUNICIPIO.



## APERTURA DE CAMINO COM. PINAYA

### DATOS GENERALES DEL PROYECTO:

- ❖ **DISTRITO:** QUILIHUAYA
- ❖ **UBICACIÓN:** COM. PINAYA
- ❖ **PRESUPUESTO POA:** Bs. 38.220,00
- ❖ **AVANCE FINANCIERO:** 0%
- ❖ **AVANCE FÍSICO:** 0%
- ❖ **MODALIDAD DE ADMINISTRACIÓN:** DIRECTA
- ❖ **OBSERVACIONES:** PRESUPUESTO DESTINADO PARA LA COMPRA DE DIESEL Y EJECUCIÓN PROGRAMADA CON MAQUINARIA PESADA DEL MUNICIPIO. PARA INSPECCIÓN



## CONST. CONSTRUCCIÓN PUENTE VEHICULAR COMUNIDAD TACACHIA UOD LA PAZ - PAR III

### DATOS GENERALES DEL PROYECTO:

- ❖ **DISTRITO:** QUILIHUAYA
- ❖ **UBICACIÓN:** TACACHIA
- ❖ **PRESUPUESTO POA:** Bs. 15.769,64
- ❖ **% AVANCE FINANCIERO CONTRAPARTE PAR III:** 100,0%
- ❖ **% AVANCE FÍSICO:** 100,00%
- ❖ **MODALIDAD DE ADMINISTRACIÓN:** DELEGADA
- ❖ **OBSERVACIONES:** EL PROYECTO SE ENCUENTRA CONCLUIDO AL 100%



## MEJ. DE POLIDEPORTIVO U. E. LACAYANI

### DATOS GENERALES DEL PROYECTO:

- ❖ **DISTRITO:** QUILIHUAYA
- ❖ **UBICACIÓN:** COM. LACAYANI
- ❖ **PRESUPUESTO POA:** Bs. 60.000,00
- ❖ **AVANCE FINANCIERO:** 0%
- ❖ **AVANCE FÍSICO:** 0%
- ❖ **MODALIDAD DE ADMINISTRACIÓN:** DIRECTA
- ❖ **OBSERVACIONES:** SE HA EFECTUADO LA INSPECCIÓN PARA EL RELEVAMIENTO DE DATOS PARA REALIZAR EL PERFIL DE PROYECTO.

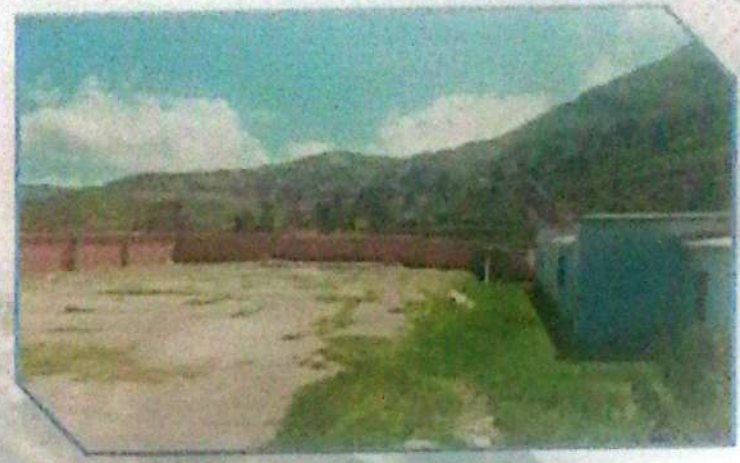

## ADQUISICION DE MATERIALES PARA CONSTRUCCION CASA CULTURAL UNNA

### DATOS GENERALES DEL PROYECTO:

- ❖ **DISTRITO:** QUILIHUAYA
- ❖ **UBICACIÓN:** COMUNIDAD DE UNNA
- ❖ **PRESUPUESTO POA:** Bs. 51.875,40
- ❖ **AVANCE FINANCIERO:** 0%
- ❖ **AVANCE FÍSICO:** 0%
- ❖ **MODALIDAD DE ADMINISTRACIÓN:** DIRECTA
- ❖ **OBSERVACIONES:** CON INSPECCION SE REALIZO LA COORDINACION CON LA COMUNIDAD PARA LA COMPRA DE MATERIALES PARA LA CONCLUSION DE LA CASA CULTURAL



## CONST. CASA CULTURAL SUBCENTRAL PARUÑA (Adquisición de materiales)

### DATOS GENERALES DEL PROYECTO:

- ❖ DISTRITO: QUILIHUAYA
- ❖ UBICACIÓN: PARUÑA
- ❖ PRESUPUESTO POA: Bs 32.000
- ❖ EJECUCIÓN FINANCIERA: Bs. 0.000.00
- ❖ % AVANCE FINANCIERO: 0,0%
- ❖ % AVANCE FÍSICO: 0,0%
- ❖ MODALIDAD DE ADMINISTRACIÓN: DIRECTA
- ❖ OBSERVACIONES: SE PRESENTO PERFIL DE UNA LOSA ALIVIANADA VIGUETA PRETENSADA PARA DAR LA CONTINUACION DE LA CASA CULTURAL



## CONST. CASA CULTURAL COM. ARAMANI

### DATOS GENERALES DEL PROYECTO:

- ❖ DISTRITO: QUILIHUAYA
- ❖ UBICACIÓN: ARAMANI
- ❖ PRESUPUESTO POA: Bs 40.452,00
- ❖ EJECUCIÓN FINANCIERA: Bs. 0.000.00
- ❖ % AVANCE FINANCIERO: 0,0%
- ❖ % AVANCE FÍSICO: 0,0%
- ❖ MODALIDAD DE ADMINISTRACIÓN: DIRECTA
- ❖ OBSERVACIONES: EN CERTIFICACION

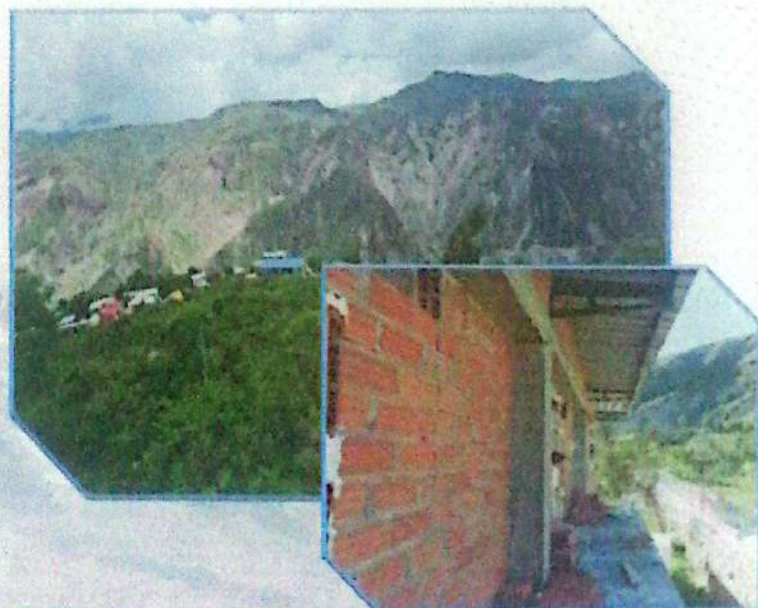

2025

Gobierno Autónomo Municipal de Palca

## CONST. SISTEMA DE RIEGO COMUNIDAD PUSQUIRI

### DATOS GENERALES DEL PROYECTO:

- ❖ **DISTRITO:** QUILIHUAYA
- ❖ **UBICACIÓN:** PUSQUIRI
- ❖ **PRESUPUESTO POA:** Bs. 15.769,64
- ❖ **EJECUCIÓN FINANCIERA:** Bs. 0.000.00
- ❖ **% AVANCE FINANCIERO:** 0,0%
- ❖ **% AVANCE FÍSICO:** 0,0%
- ❖ **MODALIDAD DE ADMINISTRACIÓN:** DIRECTA
- ❖ **OBSERVACIONES:** SE REALIZÓ LA INSPECCIÓN Y COORDINACIÓN DEL SISTEMA DE RIEGO PUSQUIRI, ESTÁ EN CERTIFICACIÓN PRESUPUESTARIA.



GAMP

RENDICIÓN DE CUENTAS INICIAL GESTIÓN 2025

PALCA

2025

Gobierno Autónomo Municipal de Palca



## DISTRITO COHONI

GAMP

RENDICIÓN DE CUENTAS INICIAL GESTIÓN 2025

PALCA

## ADQ. DE MATERIALES PARA MINGITORIOS U.E. TIRATA

### DATOS GENERALES DEL PROYECTO:

- ❖ DISTRITO: COHONI
- ❖ UBICACIÓN: TIRATA /SECCIONAL
- ❖ PRESUPUESTO POA: Bs. 30.000,00
- ❖ EJECUCIÓN FINANCIERA: Bs. 0.000.00
- ❖ % AVANCE FINANCIERO: 0,0%
- ❖ % AVANCE FÍSICO: 0,0%
- ❖ MODALIDAD DE TRACIÓN: DIRECTA
- ❖ OBSERVACIONES: SE REALIZÓ LA INSPECCIÓN PARA EL ENVÍO DE MATERIALES Y SOLICITUD DE CERTIFICACIÓN PRESUPUESTARIA



## CONST. SISTEMA DE RIEGO LA GRANJA

### DATOS GENERALES DEL PROYECTO:

- ❖ DISTRITO: COHONI
- ❖ UBICACIÓN: LA GRANJA
- ❖ PRESUPUESTO POA: Bs 30182
- ❖ EJECUCIÓN FINANCIERA: Bs. 0.000.00
- ❖ % AVANCE FINANCIERO: 0,0%
- ❖ % AVANCE FÍSICO: 0,0%
- ❖ MODALIDAD DE ADMINISTRACIÓN: DIRECTA
- ❖ OBSERVACIONES: SE PRESENTO PERFIL DIAGNOSTICO A APROCAM PARA SU EJECUCION



## CONST. SISTEMA DE MICRORIEGO COM. TIHUANACU

### DATOS GENERALES DEL PROYECTO:

- ❖ DISTRITO: COHONI
- ❖ UBICACIÓN: TIHUANACU
- ❖ PRESUPUESTO POA: Bs. 47.060,61
- ❖ EJECUCIÓN FINANCIERA: Bs. 0.000.00
- ❖ % AVANCE FINANCIERO: 0,0%
- ❖ % AVANCE FÍSICO: 0,0%
- ❖ MODALIDAD DE ADMINISTRACIÓN: DIRECTA
- ❖ OBSERVACIONES: PARA INSPECCIÓN DEL SISTEMA DE MICRORIEGO TIHUANACU POSTERIOR ENVÍO DE MATERIALES.



## CONST. SISTEMA DE RIEGO COM. HUARIMUTUHUAYA

### DATOS GENERALES DEL PROYECTO:

- ❖ DISTRITO: COHONI
- ❖ UBICACIÓN: HUARIMUTUHUAYA
- ❖ PRESUPUESTO POA: Bs 26117
- ❖ EJECUCIÓN FINANCIERA: Bs. 0.000.00
- ❖ % AVANCE FINANCIERO: 0,0%
- ❖ % AVANCE FÍSICO: 0,0%
- ❖ MODALIDAD DE ADMINISTRACIÓN: DIRECTA
- ❖ OBSERVACIONES: SE PRESENTO PERFIL DIAGNOSTICO A APROCAM PARA SU EJECUCIÓN



## CONST. SISTEMA DE RIEGO COM. MUTUHUAYA BAJA

### DATOS GENERALES DEL PROYECTO:

- DISTRITO: QUILIHUAYA
- UBICACIÓN: MUTUHUAYA BAJA
- PRESUPUESTO POA: Bs. 10140,4
- EJECUCIÓN FINANCIERA: Bs. 0.000.00
- % AVANCE FINANCIERO: 0,0%
- % AVANCE FÍSICO: 0,0%
- MODALIDAD DE ADMINISTRACIÓN: DIRECTA
- OBSERVACIONES: CON CERTIFICACIÓN PRESUPUESTARIA PARA ADQUISICIÓN DE TUBERÍA PARA SU SISTEMA DE RIEGO

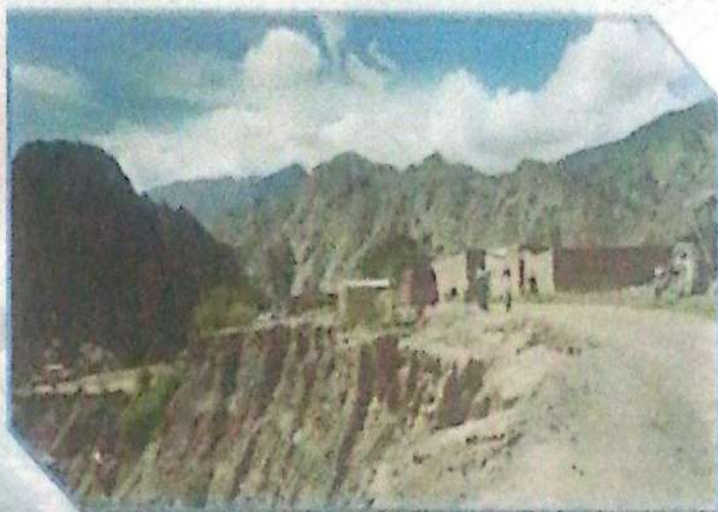

## CONST. SISTEMA DE RIEGO COM. PUCAYA

### DATOS GENERALES DEL PROYECTO:

- ❖ DISTRITO: COHONI
- ❖ UBICACIÓN: PUCAYA
- ❖ PRESUPUESTO POA: Bs 37689,1
- ❖ EJECUCIÓN FINANCIERA: Bs. 0.000.00
- ❖ % AVANCE FINANCIERO: 0,0%
- ❖ % AVANCE FÍSICO: 0,0%
- ❖ MODALIDAD DE ADMINISTRACIÓN: DIRECTA
- ❖ OBSERVACIONES: SE PRESENTO PERFIL DIAGNOSTICO A APROCAM PARA SU EJECUCIÓN



## CONST. SISTEMA DE MICRO RIEGO ARASAYA (adquisición de materiales)

### DATOS GENERALES DEL PROYECTO:

- ❖ DISTRITO: COHONI
- ❖ UBICACIÓN: COM ARASAYA
- ❖ PRESUPUESTO POA: Bs. 46.530,00
- ❖ AVANCE FINANCIERO: 0%
- ❖ AVANCE FÍSICO: 0%
- ❖ MODALIDAD DE ADMINISTRACIÓN: DIRECTA
- ❖ OBSERVACIONES: EL PROYECTO SE ENCUENTRA PARA CAMBIO, DE TAL MANERA, SE REALIZÓ LA INSPECCIÓN DE SU CASA CULTURAL



## IMPLEMENTACIÓN ELÉCTRICA COM. JALANCHA

### DATOS GENERALES DEL PROYECTO:

- ❖ DISTRITO: COHONI
- ❖ UBICACIÓN: JALANCHA
- ❖ PRESUPUESTO POA: Bs. 18.517,00
- ❖ AVANCE FINANCIERO: 0%
- ❖ AVANCE FÍSICO: 0%
- ❖ MODALIDAD DE ADMINISTRACIÓN: DIRECTA
- ❖ OBSERVACIONES: PRESUPUESTO INSUFICIENTE

# CAMBIO DE NOMBRE

## ADQUISICIÓN MATERIALES PARA MURO DEFENSIVO CON LUQUICACHI

### DATOS GENERALES DEL PROYECTO:

- ❖ DISTRITO: COHONI
- ❖ UBICACIÓN: LUQUICACHI
- ❖ PRESUPUESTO POA: Bs. 32.503,50
- ❖ AVANCE FINANCIERO: 0%
- ❖ AVANCE FÍSICO: 0%
- ❖ MODALIDAD DE ADMINISTRACIÓN: DIRECTA
- ❖ OBSERVACIONES: EN RESERVA

# RESERVA

## APERTURA DE CAMINO VECINAL LUQUICACHI

### DATOS GENERALES DEL PROYECTO:

- ❖ DISTRITO: COHONI
- ❖ UBICACIÓN: COM. LUQUICACHI
- ❖ PRESUPUESTO POA: Bs. 23.663,50
- ❖ AVANCE FINANCIERO: 0%
- ❖ AVANCE FÍSICO: 0%
- ❖ MODALIDAD DE ADMINISTRACIÓN: DIRECTA
- ❖ OBSERVACIONES: PRESUPUESTO DESTINADO PARA COMPRA DE DIESEL Y EJECUCIÓN DE LA APERTURA DE CAMINO CON MAQUINARIA PESADA DEL MUNICIPIO. EL TADO ACTUAL DEL PROYECTO; CON CERTIFICACIÓN PRESUPUESTARIA.



## TRANSF. CONST. PUENTE VEHICULAR CHIJIPATA CHAJA SOBRE EL RIO DE LA PAZ

### DATOS GENERALES DEL PROYECTO:

- ❖ **DISTRITO:** COHONI
- ❖ **UBICACIÓN:** COM. CHAJA
- ❖ **PRESUPUESTO POA:** Bs. 54.060,00
- ❖ **AVANCE FINANCIERO:** 0%
- ❖ **AVANCE FÍSICO:** 22%
- ❖ **MODALIDAD DE ADMINISTRACIÓN:**  
ENCARGADO DE LA ADMINISTRACIÓN; PAR III
- ❖ **OBSERVACIONES:** EL MUNICIPIO SE ENCARGA DE LA FISCALIZACIÓN DEL PROYECTO EN EL MARCO DEL CONVENIO INTERGUBERNATIVO. ACTUALMENTE SE ENCUENTRA EN PLENA ETAPA DE EJECUCIÓN.



## APERTURA DE CAMINO COM. LLUJO

### DATOS GENERALES DEL PROYECTO:

- ❖ **DISTRITO:** COHONI
- ❖ **UBICACIÓN:** COM. LLUJO
- ❖ **PRESUPUESTO POA:** Bs. 0,00
- ❖ **AVANCE FINANCIERO:** 0%
- ❖ **AVANCE FÍSICO:** 0%
- ❖ **MODALIDAD DE ADMINISTRACIÓN:** DIRECTA
- ❖ **OBSERVACIONES:** PRESUPUESTO DESTINADO PARA COMPRA DE DIESEL Y EJECUCIÓN CON MAQUINARIA PESADA DEL MUNICIPIO. EL PERFIL DE PROYECTO SE ENCUENTRA EN ELABORACIÓN.



## APERTURA DE CAMINO COM. YARICACHI

### DATOS GENERALES DEL PROYECTO:

- ❖ DISTRITO: COHONI
- ❖ UBICACIÓN: COM. YARICACHI
- ❖ PRESUPUESTO POA: Bs. 28.519,00
- ❖ AVANCE FINANCIERO: 0%
- ❖ AVANCE FÍSICO: 0%
- ❖ MODALIDAD DE ADMINISTRACIÓN: DIRECTA
- ❖ OBSERVACIONES: PRESUPUESTO DESTINADO PARA COMPRA DE DIESEL Y EJECUCIÓN CON MAQUINARIA PESADA DEL MUNICIPIO. SE TIENE ELABORADO EL PERFIL DE PROYECTO.



## APERT. DE CAMINOS COM. JALANCHA

### DATOS GENERALES DEL PROYECTO:

- ❖ DISTRITO: COHONI
- ❖ UBICACIÓN: COM. JALANCHA
- ❖ PRESUPUESTO POA: Bs. 0%
- ❖ AVANCE FINANCIERO: 0%
- ❖ AVANCE FÍSICO: 100%
- ❖ MODALIDAD DE ADMINISTRACIÓN: DIRECTA
- ❖ OBSERVACIONES: PROYECTO EJECUTADO HASTA LA GESTIÓN 2024 EN SU TOTALIDAD.



## MEJ.U.E. COM.CHAÑURANI

### DATOS GENERALES DEL PROYECTO:

- ❖ **DISTRITO:** COHONI
- ❖ **UBICACIÓN:** CHAÑURANI
- ❖ **PRESUPUESTO POA:** Bs. 44.820.00
- ❖ **EJECUCIÓN FINANCIERA:** Bs. 0.000.00
- ❖ **% AVANCE FINANCIERO:** 0,0%
- ❖ **% AVANCE FÍSICO:** 0,0%
- ❖ **MODALIDAD DE ADMINISTRACIÓN:** DIRECTA
- ❖ **OBSERVACIONES:** SE ELABORO EL PERFIL DE PROYECTO CON LA COORDINACION DE LOS DIRIGENTES PARA ELABORAR LA CARPETA PARA LA ADQUISICION DE MATERIALES CON CEMENTO Y ARENA



## CONST. AULAS U.E.CHALLASIRCA

### DATOS GENERALES DEL PROYECTO:

- ❖ **DISTRITO:** COHONI
- ❖ **UBICACIÓN:** CHALLASIRCA
- ❖ **PRESUPUESTO POA:** Bs. 387.967.60
- ❖ **EJECUCIÓN FINANCIERA:** Bs. 0.000.00
- ❖ **% AVANCE FINANCIERO:** 0,0%
- ❖ **% AVANCE FÍSICO:** 0,0%
- ❖ **MODALIDAD DE ADMINISTRACIÓN:** DELEGADA
- ❖ **OBSERVACIONES:** SE ELABORO EL PERFIL DE PROYECTO CON LA CONSTRUCCION DE LA 1ERA FASE DE OBRA GRUESA DE BLOQUE DE 6 AULAS



## ADQUISICIÓN DE MATERIALES DE CONSTRUCCIÓN PARA LAS GRADERIAS DEL TINGLADO U.E. CEBOLLULLO

### DATOS GENERALES DEL PROYECTO:

**DISTRITO:** COHONI  
**UBICACIÓN:** U.E. CEBOLLULLO  
**PRESUPUESTO POA:** Bs. 51.189.20  
**AVANCE FINANCIERO:** 0%  
**AVANCE FÍSICO:** 0%  
**MODALIDAD DE ADMINISTRACIÓN:** DIRECTA  
**OBSERVACIONES:** LAS AUTORIDADES DE LA  
COMUNIDAD SOLICITAN EL CAMBIO DE PROYECTO  
PARA SU EJECUCIÓN LA SECRETARIA MUNICIPAL  
TÉCNICA SE ENCUENTRA A LA ESPERA DEL ACTA  
DE CONFORMIDAD. PARA CAMBIO DE PROYECTO

**En espera de acta de  
conformidad**

## ADQ. DE MATERIALES PARA GRADERIAS U.E. COHONI (ADQUISICION DE MATERIALES)

### DATOS GENERALES DEL PROYECTO:

- ❖ **DISTRITO:** COHONI
- ❖ **UBICACIÓN:** U.E. COHONI
- ❖ **PRESUPUESTO POA:** Bs. 30.000,00
- ❖ **AVANCE FINANCIERO:** 0%
- ❖ **AVANCE FÍSICO:** 0%
- ❖ **MODALIDAD DE ADMINISTRACIÓN:** DIRECTA
- ❖ **OBSERVACIONES:** CON PERFIL EN  
COORDINACION CON LOS BENEFICIARIOS  
PARA LA COMPRA DE MATERIALES SE  
PROPONE REALIZAR LA EJECUCION CON  
LOSA HUECA Y APOYOS DE H°C°



## CONST. VIVIENDA PARA MAESTROS U.E. CHOJAHUAYA

### DATOS GENERALES DEL PROYECTO:

- ❖ DISTRITO: COHONI
- ❖ UBICACIÓN: U.E. CHOJAHUAYA
- ❖ PRESUPUESTO POA: Bs. 51.325,90
- ❖ AVANCE FINANCIERO: 0%
- ❖ AVANCE FÍSICO: 0%
- ❖ MODALIDAD DE ADMINISTRACIÓN: DIRECTA
- ❖ OBSERVACIONES: CON PERFIL

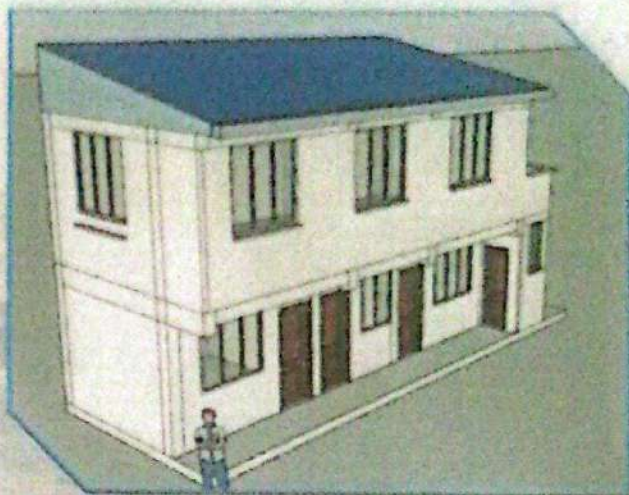

## ADQ. DE MATERIALES PARA GRADERIAS TINGLADO LLUJO (ADQUISICION DE MATERIALES)

### DATOS GENERALES DEL PROYECTO:

- ❖ DISTRITO: COHONI
- ❖ UBICACIÓN: COM. LLUJO
- ❖ PRESUPUESTO POA: Bs. 30.000,00
- ❖ AVANCE FINANCIERO: 0%
- ❖ AVANCE FÍSICO: 0%
- ❖ MODALIDAD DE ADMINISTRACIÓN: DIRECTA
- ❖ OBSERVACIONES: CON PERFIL EN COORDINACION CON LOS BENEFICIARIOS PARA LA COMPRA DE MATERIALES SE PROPONE REALIZAR LA EJECUCION CON LOSA HUECA Y APOYOS DE H°C°



## ADQUISICIÓN DE MATERIALES PARA LA CONSTRUCCIÓN CASA CULTURAL SUB CENTRAL LLUJO

### DATOS GENERALES DEL PROYECTO:

- ❖ **DISTRITO:** COHONI
- ❖ **UBICACIÓN:** LLUJO SECCIONAL
- ❖ **PRESUPUESTO POA:** Bs. 50.000,00
- ❖ **EJECUCIÓN FINANCIERA:** Bs. 0.000.00
- ❖ **% AVANCE FINANCIERO:** 0,0%
- ❖ **% AVANCE FÍSICO:** 0,0%
- ❖ **MODALIDAD DE ADMINISTRACIÓN:** DIRECTA
- ❖ **OBSERVACIONES:** SE TIENE EL PERFIL DE PROYECTO PARA REALIZAR LA CERTIFICACIÓN PRESUPUESTARIA

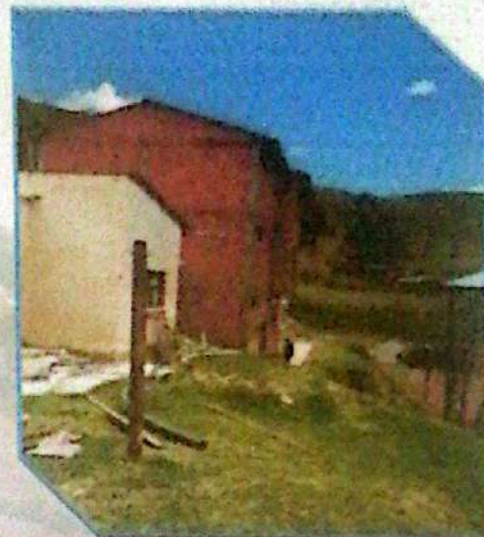

## CONST CASA CULTURAL TIRATA (ADQUISICIÓN DE MATERIALES)

### DATOS GENERALES DEL PROYECTO:

- ❖ **DISTRITO:** COHONI
- ❖ **UBICACIÓN:** TIRATA
- ❖ **PRESUPUESTO POA:** Bs. 107.028,94
- ❖ **EJECUCIÓN FINANCIERA:** Bs. 0.000.00
- ❖ **% AVANCE FINANCIERO:** 0,0%
- ❖ **% AVANCE FÍSICO:** 0,0%
- ❖ **MODALIDAD DE ADMINISTRACIÓN:** DIRECTA
- ❖ **OBSERVACIONES:** SE REALIZÓ LA INSPECCIÓN TÉCNICA DE OBRA, PARA CERTIFICACIÓN PRESUPUESTARIA



## CONST. CASA CULTURAL KARIPO

### DATOS GENERALES DEL PROYECTO:

- ❖ DISTRITO: COHONI
- ❖ UBICACIÓN: KARIPO
- ❖ PRESUPUESTO POA: Bs. 21.646,00
- ❖ EJECUCIÓN FINANCIERA: Bs. 0.000.00
- ❖ % AVANCE FINANCIERO: 0,0%
- ❖ % AVANCE FÍSICO: 0,0%
- ❖ MODALIDAD DE ADMINISTRACIÓN: DIRECTA
- ❖ OBSERVACIONES: SIN LUGAR DE EMPLAZAMIENTO



## CONST. CASA CULTURAL CENTRAL AGRARIA KHAPI

### DATOS GENERALES DEL PROYECTO:

- ❖ DISTRITO: COHONI
- ❖ UBICACIÓN: KHAPI
- ❖ PRESUPUESTO POA: Bs. 160.000
- ❖ EJECUCIÓN FINANCIERA: Bs. 0.000.00
- ❖ % AVANCE FINANCIERO: 0,0%
- ❖ % AVANCE FÍSICO: 0,0%
- ❖ MODALIDAD DE ADMINISTRACIÓN: DELEGADA
- ❖ OBSERVACIONES: SE ELABORO EL PERFIL DE PROYECTO CON LA CONSTRUCCION DE LA 1ERA FASE DE OBRA GRUESA DE LA CASA CULTURAL

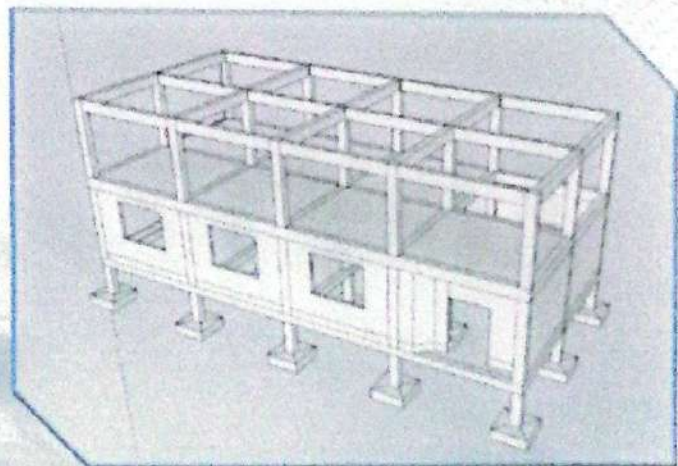

## CONST. CASA CULTURAL ZONA ZONA (ADQUISICIÓN DE MATERIALES)

### DATOS GENERALES DEL PROYECTO:

- ❖ **DISTRITO:** COHONI
- ❖ **UBICACIÓN:** ZONA ZONA
- ❖ **PRESUPUESTO POA:** Bs. 59.000,00
- ❖ **EJECUCIÓN FINANCIERA:** Bs. 0.000.00
- ❖ **% AVANCE FINANCIERO:** 0,0%
- ❖ **% AVANCE FÍSICO:** 0,0%
- ❖ **MODALIDAD DE ADMINISTRACIÓN:** DIRECTA
- ❖ **OBSERVACIONES:** SE TIENE EL PERFIL DE PROYECTO SE REALIZÓ LA INSPECCIÓN DE LA CASA CULTURAL SE TIENE LA CERTIFICACIÓN PRESUPUESTARIA PARA SUBIR AL SICOES



## COM. TAHUAPALCA

### DATOS GENERALES DEL PROYECTO:

- ❖ **DISTRITO:** COHONI
- ❖ **UBICACIÓN:** TAHUAPALCA
- ❖ **PRESUPUESTO POA:** Bs. 35.880,00
- ❖ **EJECUCIÓN FINANCIERA:** Bs. 0.000.00
- ❖ **% AVANCE FINANCIERO:** 0,0%
- ❖ **% AVANCE FÍSICO:** 0,0%
- ❖ **MODALIDAD DE ADMINISTRACIÓN:** DIRECTA
- ❖ **OBSERVACIONES:** PROYECTO EN RESERVA

# RESERVA

## COM. KHAPI

### DATOS GENERALES DEL PROYECTO:

- ❖ **DISTRITO:** COHONI
- ❖ **UBICACIÓN:** KHAPI
- ❖ **PRESUPUESTO POA:** Bs. 62.250,00
- ❖ **EJECUCIÓN FINANCIERA:** Bs. 0.000.00
- ❖ **% AVANCE FINANCIERO:** 0,0%
- ❖ **% AVANCE FÍSICO:** 0,0%
- ❖ **MODALIDAD DE ADMINISTRACIÓN:** DIRECTA
- ❖ **OBSERVACIONES:** PROYECTO EN RESERVA

# RESERVA

## MEJORAMIENTO DE PLAZAS Y PARQUES - MEJORAMIENTO DE PLAZA COHONI

### DATOS GENERALES DEL PROYECTO:

- ❖ **DISTRITO:** COHONI
- ❖ **UBICACIÓN:** PLAZA PRINCIPAL DE COHONI
- ❖ **PRESUPUESTO POA:** Bs.35.000
- ❖ **EJECUCIÓN FINANCIERA:** Bs. 0.000.00
- ❖ **% AVANCE FINANCIERO:** 0,0%
- ❖ **% AVANCE FÍSICO:** 0,0%
- ❖ **MODALIDAD DE ADMINISTRACIÓN:** DELEGADA
- ❖ **OBSERVACIONES:** SE ELABORO EL PERFIL DE PROYECTO Y SE ENCUENTRA PARA EJECUCION DE LA OBRA





# DISTRITO CAYIMBAYA

## CONST. SISTEMA DE AGUA POTABLE COM. CAYIMBAYA

### DATOS GENERALES DEL PROYECTO:

- ❖ **DISTRITO:** CAYIMBAYA
- ❖ **UBICACIÓN:** COM. CAYIMBAYA
- ❖ **PRESUPUESTO POA:** Bs. 61.999,20
- ❖ **AVANCE FINANCIERO:** 0%
- ❖ **AVANCE FÍSICO:** 0%
- ❖ **MODALIDAD DE ADMINISTRACIÓN:** A DEFINIR
- ❖ **OBSERVACIONES:** PARA CAMBIO DE PROYECTO

# CAMBIO DE NOMBRE

## CONST. SISTEMA DE AGUA POTABLE COM. COTAÑA

### DATOS GENERALES DEL PROYECTO:

- ❖ DISTRITO: CAYIMBAYA
- ❖ UBICACIÓN: COTAÑA
- ❖ PRESUPUESTO POA: Bs. 138.880,00
- ❖ EJECUCIÓN FINANCIERA: Bs. 0.000.00
- ❖ % AVANCE FINANCIERO: 0,0%
- ❖ % AVANCE FÍSICO: 0,0%
- ❖ MODALIDAD DE ADMINISTRACIÓN: DIRECTA
- ❖ OBSERVACIONES: RESERVA

# RESERVA

## CONST. SISTEMA DE MICRORIEGO COM. TARUJUMAÑA

### DATOS GENERALES DEL PROYECTO:

- ❖ DISTRITO: CAYIMBAYA
- ❖ UBICACIÓN: TARUJUMAÑA
- ❖ PRESUPUESTO POA: Bs. 13914
- ❖ EJECUCIÓN FINANCIERA: Bs. 0.000.00
- ❖ % AVANCE FINANCIERO: 0,0%
- ❖ % AVANCE FÍSICO: 0,0%
- ❖ MODALIDAD DE ADMINISTRACIÓN: DIRECTA
- ❖ OBSERVACIONES: EN COORDINACION CON AUTOIRDADES DE LA COMUNDIAD



## CONST. SISTEMA DE RIEGO COM. ACHOJPAYA

### DATOS GENERALES DEL PROYECTO:

- ❖ **DISTRITO:** CAYIMBAYA
- ❖ **UBICACIÓN:** ACHOJAPAYA
- ❖ **PRESUPUESTO POA:** Bs 76050,2
- ❖ **EJECUCIÓN FINANCIERA:** Bs. 0.000.00
- ❖ **% AVANCE FINANCIERO:** 0,0%
- ❖ **% AVANCE FÍSICO:** 0,0%
- ❖ **MODALIDAD DE ADMINISTRACIÓN:** DIRECTA
- ❖ **OBSERVACIONES:** SE PRESENTO PERFIL DIAGNOSTICO A APROCAM PARA SU EJECUCION



## CONST SISTEMA DE RIEGO COM BELLA VISTA

### DATOS GENERALES DEL PROYECTO:

- ❖ **DISTRITO:** CAYIMBAYA
- ❖ **UBICACIÓN:** BELLA VISTA
- ❖ **PRESUPUESTO POA:** Bs. 8500
- ❖ **EJECUCIÓN FINANCIERA:** Bs. 0.000.00
- ❖ **% AVANCE FINANCIERO:** 0,0%
- ❖ **% AVANCE FÍSICO:** 0,0%
- ❖ **MODALIDAD DE ADMINISTRACIÓN:** DIRECTA
- ❖ **OBSERVACIONES:** EN COORDINACION CON AUTOIRDADES DE LA COMUNDIAD



## CONST. CANAL DE RIEGO COM. MUTUHUAYA

### DATOS GENERALES DEL PROYECTO:

- ❖ **DISTRITO:** CAYIMBAYA
- ❖ **UBICACIÓN:** MUTUHUAYA
- ❖ **PRESUPUESTO POA:** Bs. 93723,8
- ❖ **EJECUCIÓN FINANCIERA:** Bs. 0.000.00
- ❖ **% AVANCE FINANCIERO:** 0,0%
- ❖ **% AVANCE FÍSICO:** 0,0%
- ❖ **MODALIDAD DE ADMINISTRACIÓN:** DIRECTA
- ❖ **OBSERVACIONES:** EN COORDINACION CON AUTOIRDADES DE LA COMUNDIAD PARA LA CONTINUACION DE SU PROYECTO CON APROCAM EJECUTADO LA ANTERIOR GESTION

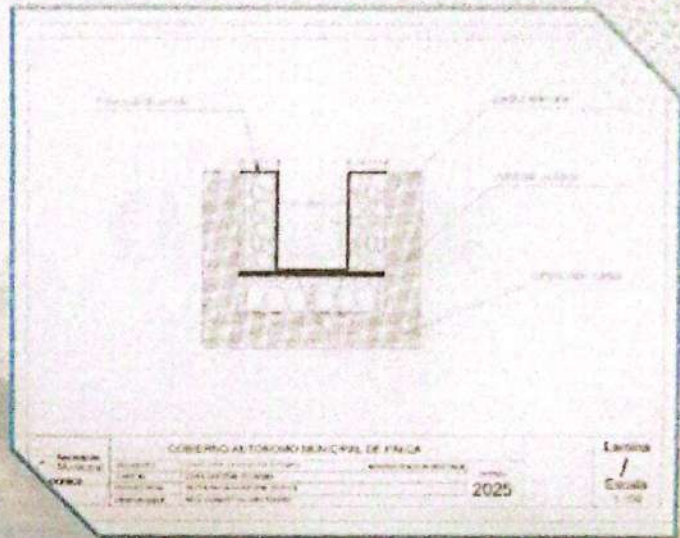

## MEJ. SISTEMA DE MICRORIEGO COMUNIDAD CHOTOCOLLO - MUN PALCA

### DATOS GENERALES DEL PROYECTO:

- ❖ **DISTRITO:** CAYIMBAYA
- ❖ **UBICACIÓN:** CHOTOCOLLO
- ❖ **PRESUPUESTO POA:** Bs. 18327
- ❖ **EJECUCIÓN FINANCIERA:** Bs. 0.000.00
- ❖ **% AVANCE FINANCIERO:** 0,0%
- ❖ **% AVANCE FÍSICO:** 0,0%
- ❖ **MODALIDAD DE ADMINISTRACIÓN:** DIRECTA
- ❖ **OBSERVACIONES:** CON CERTIFICACIÓN, SE REALIZARA LA COMPRA DE TUBERIA PARA SU SISTEMA DE RIEGO



## ADQUISICIÓN DE MATERIALES PARA IMPLEMENTACIÓN ELECTRICA BELLA VISTA

### DATOS GENERALES DEL PROYECTO:

- ❖ **DISTRITO:** CAYIMBAYA
- ❖ **UBICACIÓN:** BELLA VISTA
- ❖ **PRESUPUESTO POA:** Bs. 10.968,00
- ❖ **EJECUCIÓN FINANCIERA:** Bs. 0.000.00
- ❖ **% AVANCE FINANCIERO:** 0,0%
- ❖ **% AVANCE FÍSICO:** 0,0%
- ❖ **MODALIDAD DE ADMINISTRACIÓN:** DIRECTA
- ❖ **OBSERVACIONES:** PARA CAMBIO DE NOMBRE

# CAMBIO DE NOMBRE

## SISTEMA DE ELECTRIFICACION JUCUMARINI

### DATOS GENERALES DEL PROYECTO:

- ❖ **DISTRITO:** CAYIMBAYA
- ❖ **UBICACIÓN:** JUCUMARINI
- ❖ **PRESUPUESTO POA:** Bs. 5.220,00
- ❖ **EJECUCIÓN FINANCIERA:** Bs. 0.0%
- ❖ **% AVANCE FINANCIERO:** 0,0%
- ❖ **% AVANCE FÍSICO:** 0,0%
- ❖ **MODALIDAD DE ADMINISTRACIÓN:** DIRECTA
- ❖ **OBSERVACIONES:** PARA CAMBIO DE NOMBRE

# CAMBIO DE NOMBRE

## CONST. CASA CULTURAL SUBCENTRAL ATAHUALLANI (ADQUISICION DE MATERIALES)

### DATOS GENERALES DEL PROYECTO:

- ✦ **DISTRITO:** CAYIMBAYA
- ✦ **UBICACIÓN:** COM ATAHUALLANI
- ✦ **PRESUPUESTO POA:** Bs. 62.035,82
- ✦ **AVANCE FINANCIERO:** 0%
- ✦ **AVANCE FÍSICO:** 0%
- ✦ **MODALIDAD DE ADMINISTRACIÓN:** DIRECTA
- ✦ **OBSERVACIONES:** EN COORDINACION CON LA COMUNIDAD PARA LA COMPRA DE MATERIALES



## CONST. PUESTO DE SALUD MUTUHUAYA

### DATOS GENERALES DEL PROYECTO:

- ❖ **DISTRITO:** CAYIMBAYA
- ❖ **UBICACIÓN:** MUTUHUAYA
- ❖ **PRESUPUESTO POA:** Bs 320.000
- ❖ **EJECUCIÓN FINANCIERA:** Bs. 0.000.00
- ❖ **% AVANCE FINANCIERO:** 0,0%
- ❖ **% AVANCE FÍSICO:** 0,0%
- ❖ **MODALIDAD DE ADMINISTRACIÓN:** DIRECTA
- ❖ **OBSERVACIONES:** EL PROYECTO SE ENCUENTRA EN EL PROCESO DE DERECHO PROPIETARIO PARA APROBACION EN SEDES



## CONST. DE AULAS COM. HUSSE (ADQUISICION DE MATERIALES)

### DATOS GENERALES DEL PROYECTO:

- ✦ DISTRITO: CAYIMBAYA
- ✦ UBICACIÓN: U.E. HUSSE
- ✦ PRESUPUESTO POA: Bs. 302.120,00
- ✦ AVANCE FINANCIERO: 0%
- ✦ AVANCE FÍSICO: 0%
- ✦ MODALIDAD DE ADMINISTRACIÓN: DIRECTA
- ✦ OBSERVACIONES: EN COORDINACION CON LAS AUTORIDADES PARA LA COMPRA DE MATERIALES



## CONST. AULAS U.E. EL CHORO

### DATOS GENERALES DEL PROYECTO:

- ❖ DISTRITO: CAYIMBAYA
- ❖ UBICACIÓN: U.E. EL CHORO
- ❖ PRESUPUESTO POA: Bs 250.000
- ❖ EJECUCIÓN FINANCIERA: Bs. 0.000.00
- ❖ % AVANCE FINANCIERO: 0,0%
- ❖ % AVANCE FÍSICO: 0,0%
- ❖ MODALIDAD DE ADMINISTRACIÓN: DIRECTA
- ❖ OBSERVACIONES: EN INSPECCION Y COORDINACION CON LA DIRIGENCIA SE QUEDO EN REALIZAR LA CONSTRUCCION DE BLOQUE DE 6 AULAS HASTA DONDE ALCANCE EL PRESUPUESTO DEL POA



### CONST. POLIDEPORTIVO U.E. NUEVA ESPERANZA

DATOS GENERALES DEL PROYECTO:

- ❖ DISTRITO: CAYIMBAYA
- ❖ UBICACIÓN: U.E.NUEVA ESPERANZA
- ❖ PRESUPUESTO POA: Bs 10.400,00
- ❖ EJECUCIÓN FINANCIERA: Bs. 0.000.00
- ❖ % AVANCE FINANCIERO: 0,0%
- ❖ % AVANCE FÍSICO: 0,0%
- ❖ MODALIDAD DE ADMINISTRACIÓN: DIRECTA
- ❖ OBSERVACIONES: EN RESERVA



# RESERVA

### CONST. U.E. NUEVA ESPERANZA - CAYIMBAYA

DATOS GENERALES DEL PROYECTO:

- ❖ DISTRITO: CAYIMBAYA
- ❖ UBICACIÓN: NUEVA ESPERANZA
- ❖ PRESUPUESTO POA: Bs. 9.755,32
- ❖ % AVANCE FINANCIERO: 95,0%
- ❖ % AVANCE FÍSICO: 100,0%
- ❖ MODALIDAD DE ADMINISTRACIÓN: DELEGADA
- ❖ OBSERVACIONES: EL PROYECTO SE ENCUENTRA CONCLUIDO PARA CIERRE DE PROYECTO (PAGO DE PLANILLA DE CIERRE)
- ❖

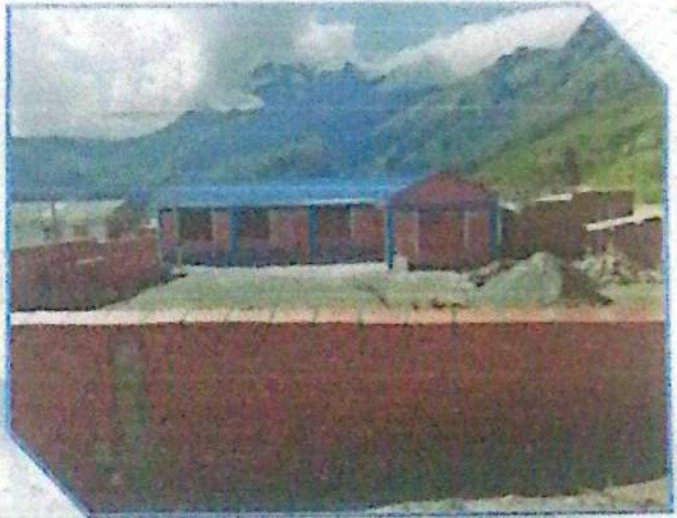

## ALQUILER DE MAQUINARIA CAMPO DEPORTIVO COM. ATAHUALLANI

### DATOS GENERALES DEL PROYECTO:

- ❖ **DISTRITO:** CAYIMBAYA
- ❖ **UBICACIÓN:** COM. ATAHUALLANI
- ❖ **PRESUPUESTO POA:** Bs. 32.893,00
- ❖ **AVANCE FINANCIERO:** 0%
- ❖ **AVANCE FÍSICO:** 0%
- ❖ **MODALIDAD DE ADMINISTRACIÓN:** DELEGADA
- ❖ **OBSERVACIONES:** SE ESTA ELABORANDO EL PERFIL DE PROYECTO EN FUNCIÓN A LA INSPECCIÓN DE CAMPO.



## ADQUISICIÓN DE MATERIALES PARA CONSTRUCCION CASA CULTURAL LURATA

### DATOS GENERALES DEL PROYECTO:

- ❖ **DISTRITO:** CAYIMBAYA
- ❖ **UBICACIÓN:** LURATA
- ❖ **PRESUPUESTO POA:** Bs. 32.939,20
- ❖ **% AVANCE FINANCIERO:** 0,0%
- ❖ **% AVANCE FÍSICO:** 0,0%
- ❖ **MODALIDAD DE ADMINISTRACIÓN:** DIRECTA
- ❖ **OBSERVACIONES:** SE REALIZO LA INSPECCIÓN PARA SOLICITUD DE CERTIFICACIÓN PRESUPUESTARIA



## MEJORAMIENTO DE PLAZAS Y PARQUES -PLAZA PRINCIPAL HUSSI

### DATOS GENERALES DEL PROYECTO:

- ❖ DISTRITO: CAYIMBAYA
- ❖ UBICACIÓN: PLAZA PRINCIPAL DE HUSSI
- ❖ PRESUPUESTO POA: Bs 35.000
- ❖ EJECUCIÓN FINANCIERA: Bs. 0.000.00
- ❖ % AVANCE FINANCIERO: 0,0%
- ❖ % AVANCE FÍSICO: 0,0%
- ❖ MODALIDAD DE ADMINISTRACIÓN: DIRECTA
- ❖ OBSERVACIONES: SE ELABORO LA CARPETA Y SE PARA EJECUCION DE OBRA



## CONST. SISTEMA DE RIEGO COM. EL CHORO

### DATOS GENERALES DEL PROYECTO:

- ❖ DISTRITO: CAYIMBAYA
- ❖ UBICACIÓN: EL CHORO
- ❖ PRESUPUESTO POA: Bs 174.241,00
- ❖ EJECUCIÓN FINANCIERA: Bs. 0.000.00
- ❖ % AVANCE FINANCIERO: 0,0%
- ❖ % AVANCE FÍSICO: 0,0%
- ❖ MODALIDAD DE ADMINISTRACIÓN: DIRECTA
- ❖ OBSERVACIONES: SE PRESENTO PERFIL DIAGNOSTICO A APROCAM PARA SU EJECUCION



## MEJORAMIENTO DE PLAZAS Y PARQUES -PLAZA PRINCIPAL CAYIMBAYA

### DATOS GENERALES DEL PROYECTO:

- ❖ **DISTRITO:** CAYIMBAYA
- ❖ **UBICACIÓN:** PLAZA PRINCIPAL DE CAYIMBAYA
- ❖ **PRESUPUESTO POA:** Bs 35.000
- ❖ **EJECUCIÓN FINANCIERA:** Bs. 0.000.00
- ❖ **% AVANCE FINANCIERO:** 0,0%
- ❖ **% AVANCE FÍSICO:** 0,0%
- ❖ **MODALIDAD DE ADMINISTRACIÓN:** DIRECTA
- ❖ **OBSERVACIONES:** SE ELABORO LA CARPETA CON LA DOTACION DE MATERIALES PARA QUE LA DIRIGENCIA REALIZE LA CONTRAPARTE DE LA MANO DE OBRA ,PARA LA EJECUCION DE ESTA FASE



## PROYECTOS SECCIONALES

## CONST. MINGITORIOS PÚBLICOS PARA U.E. HUSSI

### DATOS GENERALES DEL PROYECTO

- ❖ **DISTRITO:** CAYIMBAYA
- ❖ **UBICACIÓN:** U.E. HUSSI
- ❖ **PRESUPUESTO POA:** Bs. 150.000,00
- ❖ **AVANCE FINANCIERO:** 0%
- ❖ **AVANCE FÍSICO:** 0%
- ❖ **MODALIDAD DE ADMINISTRACIÓN:** DELEGA
- ❖ **OBSERVACIONES:** EN PROCESO DE CONTRATACIÓN



## CONST. MINGITORIOS PARA U.E. TAHUAPALCA

### DATOS GENERALES DEL PROYECTO:

- ❖ **DISTRITO:** COHONI
- ❖ **UBICACIÓN:** U.E. TAHUAPALCA
- ❖ **PRESUPUESTO POA:** Bs. 150.000
- ❖ **EJECUCIÓN FINANCIERA:** Bs. 0.000,00
- ❖ **% AVANCE FINANCIERO:** 0,0%
- ❖ **% AVANCE FÍSICO:** 0,0%
- ❖ **MODALIDAD DE ADMINISTRACIÓN:** DELEGADA
- ❖ **OBSERVACIONES:** SE ELABORO EL PERFIL DE PROYECTO Y SE ENCUENTRA EN PROCESO DE CONTRATACIÓN.

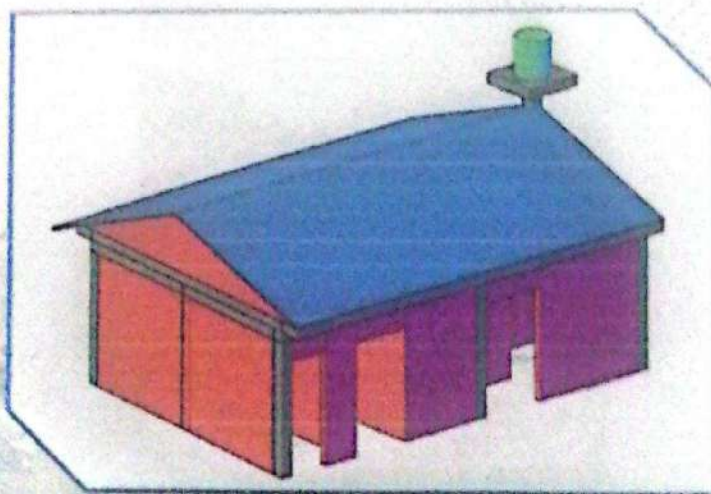

## CONST. SUB ALCALDIA CAYIMBAYA

### DATOS GENERALES DEL PROYECTO:

- ❖ **DISTRITO:** CAYIMBAYA
- ❖ **UBICACIÓN:** SUB ALCALDIA CAYIMBAYA
- ❖ **PRESUPUESTO POA:** Bs 31.189
- ❖ **EJECUCIÓN FINANCIERA:** Bs. 0.000.00
- ❖ **% AVANCE FINANCIERO:** 0,0%
- ❖ **% AVANCE FÍSICO:** 0,0%
- ❖ **MODALIDAD DE ADMINISTRACIÓN:** DIRECTA
- ❖ **OBSERVACIONES:** EN INSPECCION Y COORDINACION CON LA DIRIGENCIA SE QUEDO EN REALIZAR LA CONSTRUCCION DE GRADERIAS

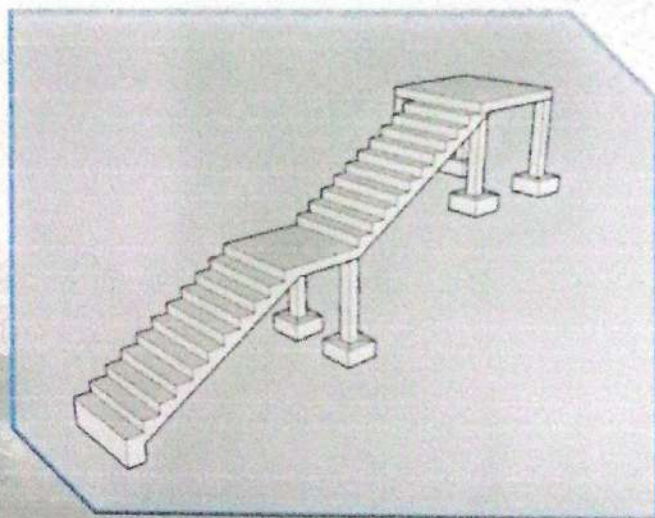

## CONST. CENTRO DE SALUD CON INTERNACION CAYIMBAYA (2DA FASE)

### DATOS GENERALES DEL PROYECTO:

- ❖ **DISTRITO:** CAYIMBAYA
- ❖ **UBICACIÓN:** SUB ALCALDIA CAYIMBAYA
- ❖ **PRESUPUESTO POA:** Bs 301.305,00
- ❖ **EJECUCIÓN FINANCIERA:** Bs. 0.000.00
- ❖ **% AVANCE FINANCIERO:** 0,0%
- ❖ **% AVANCE FÍSICO:** 0,0%
- ❖ **MODALIDAD DE ADMINISTRACIÓN:** DIRECTA
- ❖ **OBSERVACIONES:** PARA APROBACION CON SEDES

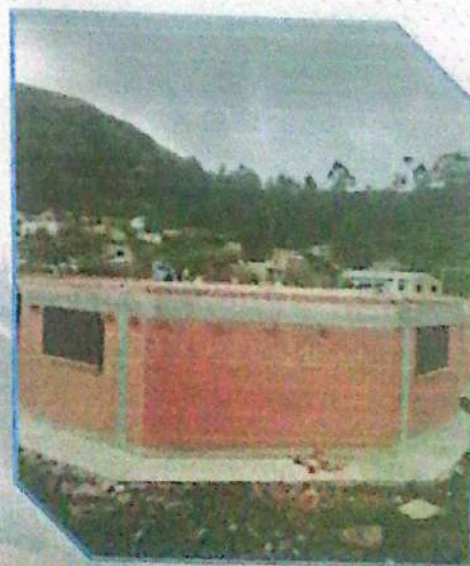

## CONFORMACIÓN PLATAFORMA BTH INTEGRAL PRODUCTIVO - PALCA (UPRE - GAM PALCA)

### DATOS GENERALES DEL PROYECTO:

- ❖ **DISTRITO:** PALCA
- ❖ **UBICACIÓN:** CHUJUNI - TUHUACO
- ❖ **PRESUPUESTO POA:** Bs.10.104,00
- ❖ **EJECUCIÓN FINANCIERA:** Bs. 0.000.00
- ❖ **% AVANCE FINANCIERO:** 0,0%
- ❖ **% AVANCE FÍSICO:** 0,0%
- ❖ **MODALIDAD DE ADMINISTRACIÓN:** DIRECTA
- ❖ **OBSERVACIONES:** EN EJECUCIÓN DE LOS DEFENSIVOS CON GAVIONES



## CONST. CESPED SINTÉTICO COHONI (CON DRENAJE)

### DATOS GENERALES DEL PROYECTO:

- ❖ **DISTRITO:** COHONI
- ❖ **UBICACIÓN:** COHONI
- ❖ **PRESUPUESTO POA:** Bs. 200.000,00
- ❖ **EJECUCIÓN FINANCIERA:** Bs. 0.000.00
- ❖ **% AVANCE FINANCIERO:** 0,0%
- ❖ **% AVANCE FÍSICO:** 0,0%
- ❖ **MODALIDAD DE ADMINISTRACIÓN:** DELEGADA
- ❖ **OBSERVACIONES:** CON PERFIL

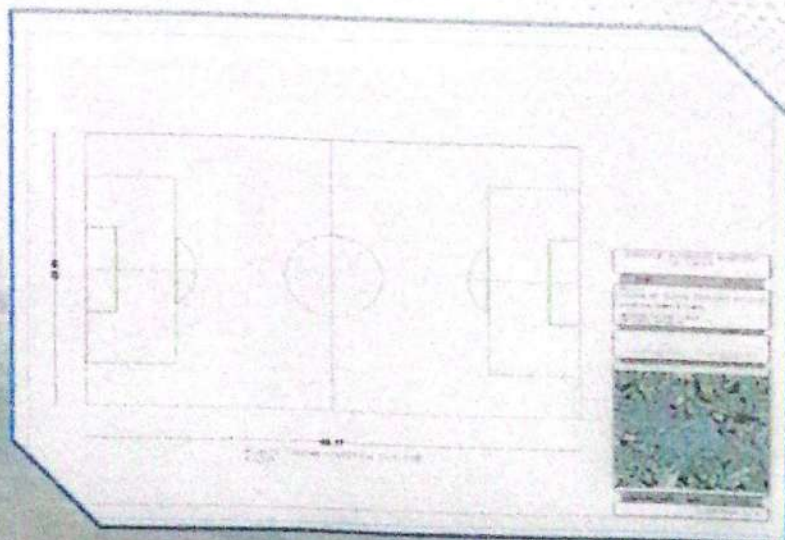

## CONST. CESPED SINTETICO UNI (CON DRENAJE)

### DATOS GENERALES DEL PROYECTO:

- ❖ DISTRITO: PALCA
- ❖ UBICACIÓN: COM. UNI
- ❖ PRESUPUESTO POA: Bs. 200.000,00
- ❖ EJECUCIÓN FINANCIERA: Bs. 0.000.00
- ❖ % AVANCE FINANCIERO: 0,0%
- ❖ % AVANCE FÍSICO: 0,0%
- ❖ MODALIDAD DE ADMINISTRACIÓN: DELEGADA
- ❖ OBSERVACIONES: CON PERFIL

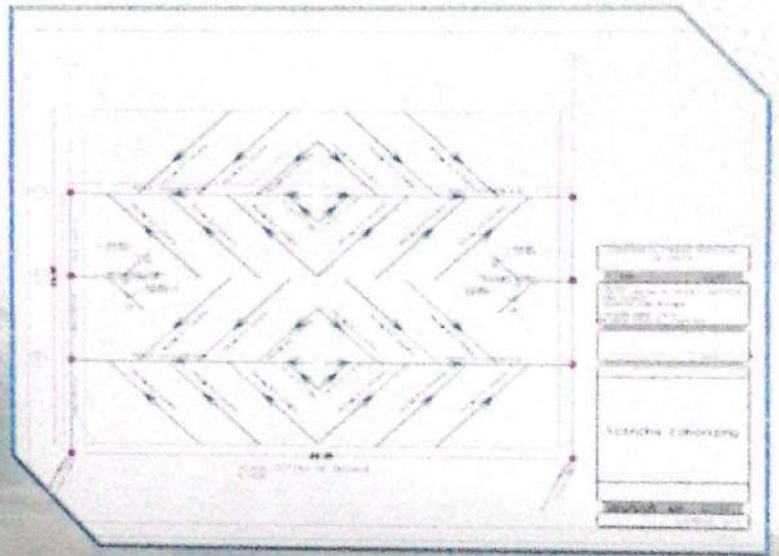

## MANTENIMIENTO DE CASA CULTURAL COM. PALCA

### DATOS GENERALES DEL PROYECTO:

- ❖ DISTRITO: PALCA
- ❖ UBICACIÓN: PALCA
- ❖ PRESUPUESTO POA: Bs. 60.000,00
- ❖ AVANCE FINANCIERO: 0%
- ❖ AVANCE FÍSICO: 0%
- ❖ MODALIDAD DE ADMINISTRACIÓN: POR DEFINIR
- ❖ OBSERVACIONES: EL PROYECTO SE ENCUENTRA EN COORDINACIÓN CON LOS BENEFICIARIOS DE FEJUVE PALCA



# REFAC. Y MANTENIMIENTO DE UNIDADES EDUCATIVAS (ADQUISICION DE MATERIALES DISTRITO PALCA)

## DATOS GENERALES DEL PROYECTO:

- ❖ **DISTRITO:** SECCIONAL
- ❖ **UBICACIÓN:** SECCIONAL
- ❖ **PRESUPUESTO POA:** Bs. 200.000,00
- ❖ **AVANCE FINANCIERO:** 0%
- ❖ **AVANCE FÍSICO:** 100%
- ❖ **MODALIDAD DE ADMINISTRACIÓN:** DIRECTA
- ❖ **OBSERVACIONES:** LA PRIMERA COMPRA SE ENTREGO A LAS UNIDADES EDUCATIVAS, LA SEGUNDA COMPRA SE ENCUENTRA EN CONTRATACIONES

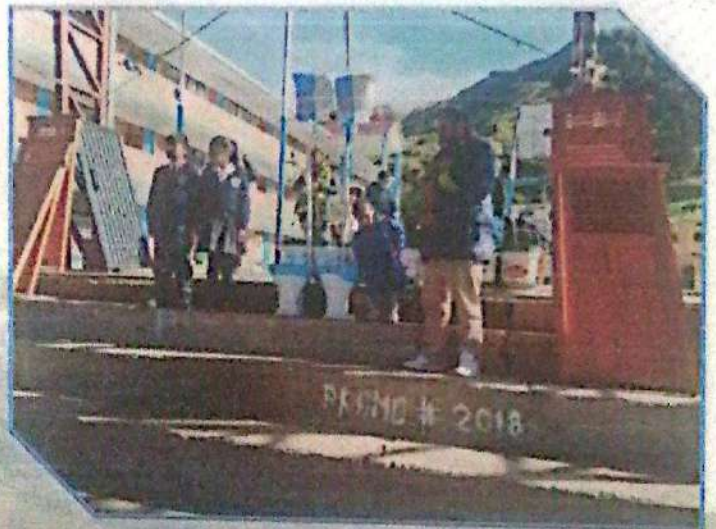

# REFAC. Y MANTENIMIENTO DE UNIDADES EDUCATIVAS (ADQUISICION DE MATERIALES DISTRITO PALCA)





# MAQUINARIA MUNICIPAL



## MANTENIMIENTO Y REPARACIÓN, MAQUINARIA Y EQUIPO

### DATOS GENERALES DEL PROYECTO:

- ❖ MUNICIPIO DE PALCA
- ❖ PRESUPUESTO BS 750,000 ,00
- ❖ PRESUPUESTO COMPROMETIDO BS 451,517,00
- ❖ SALDO BS 298,483,00

SE REALIZA MANTENIMIENTOS PREVENTIVOS Y CORRECTIVOS DE LAS MAQUINARIAS DEL G.A.M.PALCA



## MEJORAMIENTO Y MANTENIMIENTO DE CAMINOS VECINALES

### DATOS GENERALES DEL PROYECTO:

❖ MUNICIPIO DE PALCA	
❖ PRESUPUESTO	BS 180,000,00
❖ PRESUPUESTO COMPROMETIDO	BS 55,725,60
❖ SALDO	BS 124,274,40

SE REALIZA LA COMPRA DE COMBUSTIBLE (DIESEL) PARA EL MEJORAMIENTO DE CAMINOS VECINALES Y EMERGENCIAS EN LOS DISTRITO DE PALCA ,QUILIHUAYA,COHONI,CAYMBAYA



## UNIDAD DE PROGRAMACION DE MAQUINARIA

### DATOS GENERALES DEL PROYECTO:

❖ MUNICIPIO DE PALCA	
❖ PRESUPUESTO	BS 755,000,00
❖ PRESUPUESTO PAGADO	BS 308,451,29
❖ % DE EJECUCION	40,85 %

PAGO DE HABERES DE OPERADORES Y CONDUCTORES



2025

GOBIERNO AUTÓNOMO MUNICIPAL DE PALCA



GAVIONES

GAMP

RENDICIÓN DE CUENTAS INICIAL GESTIÓN 2025

PALCA

2025

GOBIERNO AUTÓNOMO MUNICIPAL DE PALCA

## ADQUISICIÓN DE GAVIONES PALCA (DISTRITO PALCA)

### DATOS GENERALES DEL PROYECTO:

- ❖ **DISTRITO:** SECCIONAL
- ❖ **UBICACIÓN:** SECCIONAL
- ❖ **PRESUPUESTO POA:** Bs. 130.000,00
- ❖ **AVANCE FINANCIERO:** 77%
- ❖ **AVANCE FÍSICO:** 0%
- ❖ **MODALIDAD DE ADMINISTRACIÓN:** DIRECTA
- ❖ **OBSERVACIONES:** SE EJECUTO UN PRESUPUESTO DE BS. 100.000,00 LA SEGUNDA COMPRA SE ENCUENTRA EN CONTRATACIÓN.



GAMP

RENDICIÓN DE CUENTAS INICIAL GESTIÓN 2025

PALCA



## ASEO URBANO, MANEJO Y TRATAMIENTO DE RESIDUOS SOLIDOS

## LIMPIEZA URBANA Y RURAL

### DATOS GENERALES DEL PROYECTO:

- ❖ DISTRITOS DEL MUNICIPIO DE PALCA
- ❖ UBICACIÓN: SECCIONAL
- ❖ PRESUPUESTO POA: Bs. 70.000,00
- ❖ EJECUCIÓN FINANCIERA: Bs. 0.000,00
- ❖ % AVANCE FINANCIERO: 0,0%
- ❖ MODALIDAD DE ADMINISTRACIÓN: DIRECTA
- ❖ OBSERVACIONES: EN EJECUCIÓN





## PREVENCIÓN DE RIESGOS Y DESASTRES NATURALES

## PREVENCIÓN DE RIESGOS Y DESASTRES NATURALES

### DATOS GENERALES DEL PROYECTO:

- ❖ **DISTRITOS DEL MUNICIPIO DE PALCA**
- ❖ **UBICACIÓN:** SECCIONAL
- ❖ **PRESUPUESTO POA:** Bs. 250.000,00
- ❖ **EJECUCIÓN FINANCIERA:** Bs. 0.000,00
- ❖ **% AVANCE FINANCIERO:** 0,0%
- ❖ **% AVANCE FÍSICO:** 70,0%
- ❖ **MODALIDAD DE ADMINISTRACIÓN:** DIRECTA
- ❖ **OBSERVACIONES:** SE REALIZO LA ENTREGA A DIFERENTES COMUNIDADES DE ACUERDO A SOLICITUD Y DESASTRE SUSCITADO



PREVENCIÓN DE RIESGOS Y DESASTRES NATURALES

COMUNIDAD	MIEMBRO
TACALONA	QUEHUAYA
AFANZANI	QUEHUAYA
PUSQUE	QUEHUAYA
PALCA	PALCA
KATUPAYA	PALCA
CROQUIBUTA	PALCA
UNDECACH	COCHON
MUÑESIA	QUEHUAYA
TAMBITA	COCHON
TRAZA	COCHON
PUCAYA	COCHON
TUPACO	QUEHUAYA
CAJONABE KARI	PALCA
LA DEANA	COCHON
TACAPAYA	COCHON
EDIA 2000	COCHON
PARUTA	QUEHUAYA
LACTAY	QUEHUAYA
TUPACACO	COCHON
CROQUELO	COCHON



ALUMBRADO PUBLICO

### MANTENIMIENTO Y ADQUISICION DE LUMINARIAS PALCA

**DATOS GENERALES DEL PROYECTO:**

- ❖ DISTRITO: PALCA
- ❖ UBICACIÓN: SECCIONAL
- ❖ PRESUPUESTO POA: Bs. 130.000,00
- ❖ EJECUCIÓN FINANCIERA: Bs. 119.985,00
- ❖ % AVANCE FINANCIERO: 0,0%
- ❖ % AVANCE FÍSICO: 0,0%
- ❖ MODALIDAD DE ADMINISTRACIÓN: DIRECTA
- ❖ OBSERVACIONES: HAY EMPRESA ADJUDICADA ESTA EN REVICION CON EL CONSEJO PARA SU APROVACION



### MANTENIMIENTO SISTEMA DE MICRORIEGO

## SANEAMIENTO BÁSICO Y SERVICIOS

### DATOS GENERALES DEL PROYECTO:

- ❖ DISTRITOS DEL MUNICIPIO DE PALCA
- ❖ UBICACIÓN: SECCIONAL
- ❖ PRESUPUESTO POA: Bs. 105.000,00
- ❖ EJECUCIÓN FINANCIERA: Bs. 0.000,00
- ❖ % AVANCE FINANCIERO: 0,0%
- ❖ % AVANCE FÍSICO: 15,0%
- ❖ MODALIDAD DE ADMINISTRACIÓN: DIRECTA
- ❖ OBSERVACIONES: SE REALIZO LA ENTREGA A DIFERENTES COMUNIDADES DE ACUERDO A SOLICITUD Y NECESIDAD DE LA POBLACION

COMUNIDAD	DISTRITO
HUANCAPAMPA	PALCA
NUOVA ESPERANZA	CATIMBAYA



## APOYO A LA PRODUCCION LOCAL-SEGURIDAD ALIMENTARIA Y ECONOMÍA

### DATOS GENERALES DEL PROYECTO:

- ❖ DISTRITOS DEL MUNICIPIO DE PALCA
- ❖ UBICACIÓN: SECCIONAL
- ❖ PRESUPUESTO POA: Bs. 20.000,00
- ❖ EJECUCIÓN FINANCIERA: Bs. 0.000,00
- ❖ % AVANCE FINANCIERO: 0,0%
- ❖ % AVANCE FÍSICO: 00,0%
- ❖ MODALIDAD DE ADMINISTRACIÓN: DIRECTA
- ❖ OBSERVACIONES: SE COORDINARA PARA LA ADQUISICION DE MATERIALES EN APOYO A LA PRODUCCION



## APOYO A LAS MUJERES BARTOLINA SISA

### DATOS GENERALES DEL PROYECTO:

- ❖ **DISTRITOS DEL MUNICIPIO DE PALCA**
- ❖ **UBICACIÓN:** SECCIONAL
- ❖ **PRESUPUESTO POA:** Bs. 100000
- ❖ **EJECUCIÓN FINANCIERA:** Bs. 0.000.00
- ❖ **% AVANCE FINANCIERO:** 0,0%
- ❖ **% AVANCE FÍSICO:** 00,0%
- ❖ **MODALIDAD DE ADMINISTRACIÓN:** DIRECTA
- ❖ **OBSERVACIONES:** SE COORDINARÁ CON AUTORIDADES DE LAS 3 CENTRALES AGRARIAS BARTOLINA SISA, PARA LA ADQUISICION DE MATERIALES EN APOYO A LA PRODUCCIÓN



## APOYO AL DESARROLLO AGROPECUARIO

### DATOS GENERALES DEL PROYECTO:

- ❖ **DISTRITOS DEL MUNICIPIO DE PALCA**
- ❖ **UBICACIÓN:** SECCIONAL
- ❖ **PRESUPUESTO POA:** Bs. 40.000,00
- ❖ **EJECUCIÓN FINANCIERA:** Bs. 0.000.00
- ❖ **% AVANCE FINANCIERO:** 0,0%
- ❖ **% AVANCE FÍSICO:** 50,0%
- ❖ **MODALIDAD DE ADMINISTRACIÓN:** DIRECTA
- ❖ **OBSERVACIONES:** SE REALIZO LA PRIMERA COMPRA DE FARMACOS VETERINARIOS PARA LA CAMPAÑA CONTINUA DE SANIDAD ANIMAL



## FUNCIONAMIENTO DE LOS TRACTORES AGRÍCOLAS

### DATOS GENERALES DEL PROYECTO:

- ❖ DISTRITOS DEL MUNICIPIO DE PALCA
- ❖ UBICACIÓN: SECCIONAL
- ❖ PRESUPUESTO POA: Bs. 54.000,00
- ❖ EJECUCIÓN FINANCIERA: Bs. 0.000,00
- ❖ % AVANCE FINANCIERO: 0,0%
- ❖ % AVANCE FÍSICO: 30,0%
- ❖ MODALIDAD DE ADMINISTRACIÓN: DIRECTA
- ❖ OBSERVACIONES: SE REALIZARÁ LA COMPRA DE LUBRICANTES PARA MANTENIMIENTO DE TRACTORES AGRICOLAS Y MATERIALES SEGÚN LO REQUIERAN. SE CONTRATO SERVICIOS DE OPERADOR DE RETROEXCAVADORA AGRÍCOLA.



## PROYECTOS EXTERNOS

## CONST. PUENTE VEHICULAR GUALBERTO VILLARROEL SOBRE EL RIO PALCA (PROYECTO UPRE)

### DATOS GENERALES DEL PROYECTO:

- ❖ DISTRITO: PALCA
- ❖ UBICACIÓN: RIO PALCA
- ❖ PRESUPUESTO POA: Bs. 1.018.795,57
- ❖ AVANCE FINANCIERO: 0%
- ❖ AVANCE FÍSICO: 24.32%
- ❖ MODALIDAD DE ADMINISTRACIÓN: DIRECTA
- ❖ OBSERVACIONES: ACTUALMENTE DEL PROYECTO SE ENCUENTRA EN EJECUCION CON LA EMPRESA VIMAN SJ CON FINANCIAMIENTO DE LA UPRE Y SUPERVISION EXTERNA CONTRATADA POR EL GAM DE PALCA



## CONST. AULAS COMPLEMENTARIAS U.E. CACHAPAYA COM. CACHAPAYA (UPRE)

### DATOS GENERALES DEL PROYECTO

- ❖ DISTRITO: COHONI
- ❖ UBICACION: COM CACHAPAYA
- ❖ PRESUPUESTO BS.: Bs. 1.304.060,14
- ❖ AVANCE FINANCIERO: 0%
- ❖ AVANCE FISICO: 33.33%
- ❖ MODALIDAD DE ADMINISTRACIÓN : DELEGADA
- ❖ OBSERVACIONES: SE ENCUENTRA EN EJECUCIÓN CON ORDEN DE CAMBIO N°1

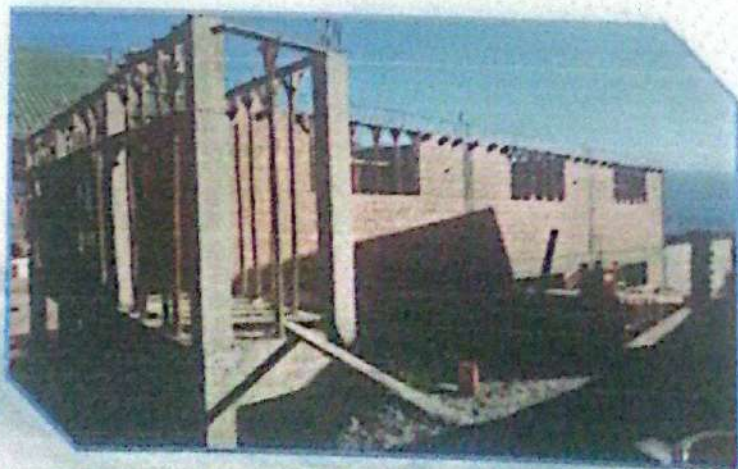

## CONST. UNIDAD EDUCATIVA PACUANI COM. PACUANI (PROYECTO UPRE)

### DATOS GENERALES DEL PROYECTO:

- ❖ **DISTRITO:** PALCA
- ❖ **UBICACIÓN:** U.E. PACUANI
- ❖ **PRESUPUESTO POA:** Bs. 2.261.672,64
- ❖ **AVANCE FINANCIERO:** 0%
- ❖ **AVANCE FÍSICO:** 30.83%
- ❖ **MODALIDAD DE ADMINISTRACIÓN:** DIRECTA
- ❖ **OBSERVACIONES:** ACTUALMENTE DEL PROYECTO SE ENCUENTRA EN EJECUCION CON LA EMPRESA VIMAN SJ CON FINANCIAMIENTO DE LA UPRE Y SUPERVISION EXTERNA CONTRATADA POR EL GAM DE PALCA



## CONST. AULAS U.E. VILLA COTAÑA COM. COTAÑA

### DATOS GENERALES DEL PROYECTO:

- ❖ **DISTRITO:** CAYIMBAYA
- ❖ **UBICACIÓN:** U.E. COTAÑA
- ❖ **MONTO DE CONTRATO:** Bs. 2.987.762,51
- ❖ **AVANCE FINANCIERO:** 0%
- ❖ **AVANCE FÍSICO:** 30.83%
- ❖ **MODALIDAD DE ADMINISTRACIÓN:** DELEGADA
- ❖ **OBSERVACIONES:** EN EJECUCION CON CONTRATO MODIFICATORIO



# PROCESOS JUDICIALES

## GOBIERNO AUTÓNOMO MUNICIPAL DE PALCA



## PROCESOS PENALES INSTAURADOS POR EL G.A.M.P.

PROCESOS PENALES EN ETAPA PRELIMINAR

3

PROCESOS PENALES EN ETAPA PREPARATORIA CON IMPUTACION FORMAL

17

PROCESOS PENALES EN JUICIO ORAL

9

PROCESOS PENALES CON SENTENCIA EN EJECUCION DE FALLO

3



**TOTAL 32**

Nº	NOMBRE DEL CASO	REGLAMENTO / TRIBUNAL	PARTES	DELITO	ESTADO DEL PROCESO
1	20003223	SENTENCIA ANTICORUPCIÓN	MP - GAMP C/ FERNANDEZ EMILIANA MARIANA CONTRASTADO	Violación de la Ley de Contratación	Proceso en etapa de juicio oral
2	20050619	TRIBUNAL DE SENTENCIA PENAL DE REPARACIONALIZACION	MP - GAMP C/ VILCAMA ALONSO JUAN RIVERA BAUTISTA	Violación de la Ley de Contratación	Proceso en etapa de sentencia
3	20110403	TRIBUNAL DE SENTENCIA PENAL	MP - GAMP C/ ALVAREZ DURAN Y BARRERA	Contratación de bienes	Proceso en etapa de juicio oral
4	00110304101472	ORDEN DE INSTRUCCION PENAL ANTICORUPCIÓN CONTRA LA SUJER	MP - GAMP C/ SIBILE WILLAN RAMON Y FROLAN SEGUEL CHOCQUE CRUZ	Un proceso de bienes	Proceso en etapa de imputación formal
5	20140620	ORDEN DE SENTENCIA PENAL ANTICORUPCIÓN CONTRA LA SUJER	MP - GAMP C/ RAMOS VITALIANO ANGLIQUA RAMOS	Un proceso de bienes	Proceso en etapa de juicio oral
6	2011001030000	ORDEN DE INSTRUCCION PENAL ANTICORUPCIÓN CONTRA LA SUJER	MP - GAMP C/ RAMIRO CHOCQUE CONDORI Y JOSE LOPEZ AYAZA JUSTO	Un proceso de bienes	Proceso en etapa de imputación formal
7	20104452	ORDEN DE INSTRUCCION PENAL ANTICORUPCIÓN CONTRA LA SUJER	MP - GAMP C/ VERONICA GURBENT QUISPE	Violación de la Ley de Contratación	Proceso en etapa de imputación formal

# CUADRO GRAFICO

GOBIERNO AUTONOMO MUNICIPAL DE PALCA  
PROCESOS PENALES

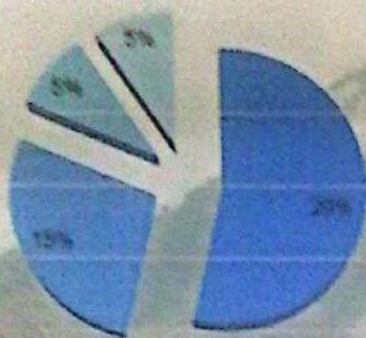

- JUICIO ORAL
- ETAPA PREPARATORIA
- ETAPA PRELIMINAR
- ARCHIVO DE LA FISCALIA

# CUADRO REFERENCIAL



### CUADRO REFERENCIAL

MP-GAMP d/ SIBLE WILLAN PAXI Y OTRO	DELITO : Uso Indebido De Bienes Del Estado	ETAPA PREPARATORIA (CON IMPUTACION FORMAL)
MP-GAMP d/ -RENE ARUQUIPA	DELITO : USO INDEBIDO DE BIENES Y SERVICIOS PUBLICOS	ETAPA RECURSOS, SENTENCIA ABSOLUTORIA EN GRADO DE APELACION RESTRINGIDA
MP-GAMP d/ - RAMIRO CHOQUE	DELITO : Uso Indebido de influencias	ETAPA PREPARATORIA (CON IMPUTACION FORMAL)
MP-GAMP d/ FELIX CALCINA RIVERO Y OTROS	DELITO : Uso Indebido de Bienes y servicios	ETAPA PREPARATORIA CON IMPUTACION FORMAL

PROCESOS CONTENCIOSOS FISCALES instaurados por el G.A.M. Palca

JUZGADO PRIMERO COACTIVO,  
ADMINISTRATIVO Y FISCAL DE LA  
CIUDAD DE LA PAZ

JUZGADO SEGUNDO COACTIVO,  
ADMINISTRATIVO Y FISCAL DE LA  
CIUDAD DE LA PAZ

JUZGADO TERCERO COACTIVO,  
ADMINISTRATIVO Y FISCAL DE LA  
CIUDAD DE LA PAZ

JUZGADO CUARTO COACTIVO  
ADMINISTRATIVO Y FISCAL DE LA  
CIUDAD DE LA PAZ

JUZGADO QUINTO COACTIVO  
ADMINISTRATIVO Y FISCAL DE LA  
CIUDAD DE LA PAZ

TOTAL 115

Casos Relevantes por Monto y Cuantía

Nº	Nurej	Cuantía \$us	Estado del proceso
1	201140277	15.594.-	Para Sentencia
2	201137207	21.834.-	Para Sentencia
3	201140381	37.938.-	Para Sentencia
4	201140844	31.654.-	Para Sentencia
5	201140828	10.000.-	Para Sentencia

**Gobierno Autónomo Municipal de Palca**

**Juzgado 2º Coactivo, Administrativo y Fiscal**

Nº	Nurej	Cuantía Sus	Estado del proceso
1	201140355	17.630.-	Con Sentencia
2	112/2011	13.275.-	Actualización oficios

**Juzgado 4º Coactivo, Administrativo y Fiscal**

Nº	Nurej	Cuantía Sus	Estado del proceso
1	201137207	14.907.-	Con Sentencia
2	25/2011	13.873.-	Actualización oficios

**Juzgado 3º Coactivo, Administrativo y Fiscal**

Nº	Nurej	Cuantía Sus	Estado del proceso
1	33/2011	45.981.-	Actualización oficios
2	204023603	5.500.-	Con Sentencia
3	201137210	55.000.-	Actualización oficios

**Juzgado 5º Coactivo, Administrativo y Fiscal**

Nº	Nurej	Cuantía Sus	Estado del proceso
1	201140298	1.987.-	Para coordinar con el Oficial
2	20114875	7.830.-	Con oficios actualizados

**Gobierno Autónomo Municipal de Palca**

Nº	Juzgado de Origen	Cantidad	Monto expresado en Sus
1	Juzgado Primero de Partido en lo Administrativo Coactivo Fiscal y Tributario La Paz	30	537.567.-
2	Juzgado Segundo de Partido en lo Administrativo Coactivo Fiscal y Tributario La Paz	20	98.185.-
3	Juzgado Tercero de Partido en lo Administrativo Coactivo Fiscal y Tributario La Paz	20	129.144
4	Juzgado Cuarto de Partido en lo Administrativo Coactivo Fiscal y Tributario La Paz	17	58.788.-
5	Juzgado Quinto de Partido en lo Administrativo Coactivo Fiscal y Tributario La Paz	13	33.193.-
<b>TOTAL</b>		<b>100</b>	<b>856.877.-</b>

I. LITIGIOS PENDIENTES INTERPUESTOS EN CONTRA DEL G.A.M.P

✓ CAJA NACIONAL DE SALUD

Nº	Descripción	Antecedentes	Fecha inicio demanda	Monto Demandado	Pagos Realizados	Resultados Obtenidos	Actualización 31/12/24
1	CNS/G.A.M.P.	Demanda Contenciosa Social	21/10/1998	Bs. 9.951,18.	Ninguno	Con Sentencia	Prosecución del trámite
2	CNS/G.A.M.P.	Demanda Contenciosa Social	20/4/1999	Sus. 11.351,64.-	Ninguno	Con Auto de Solvendo	Prosecución del trámite
3	CNS/G.A.M.P.	Demanda Contenciosa Social	12/4/2012	Bs. 2.783,99.	Ninguno	En ejecución de fallos	Prosecución del trámite
4	CNS/G.A.M.P.	Demanda Contenciosa Social	12/4/2012	Bs. 2.783,99 11.351,64.-	Ninguno	Con Sentencia	Prosecución del trámite

✓ EMPRESA CONSTRUCTORA ESMERALDA

Nº	Descripción	Antecedentes	Fecha inicio demanda	Monto Demandado	Pagos Realizados	Resultados Obtenidos	Actualización
1	Demanda Contenciosa Administrativa	Contrato Administrativo de Obra para la Construcción de Puentes Vehiculares Pinaya - Milla Milla Tuhuaco	8/3/2021	Bs. 343.204,97.-	Ninguno	Recurso de Casación	Se dicto Recurso de Casacion, para sorteo de perito y actualizacion de intereses

✓ PAGO DE BENEFICIOS SOCIALES

Nº	Descripción	Antecedentes	Fecha inicio demanda	Monto Demandado	Pagos Realizados	Resultados Obtenidos	Actualización 31/12/24
1	Arratia/G.A.M.P.	Pago de Beneficios Sociales	26/8/2008	Bs. 69,230,27.-	Ninguno	Ejecución de fallos	Con retención de fondos

✓ PROCESO COACTIVO FISCAL

N°	Descripción	Antecedentes	Fecha Inicio	Monto Demandado	Pagos Realizados	Resultados Obtenidos	Actualización
1.	Demanda Coactivo Fiscal	Nota de Cargo N° 036/2011	25/07/2011	Bs. 4.000,00-	-Bs. 3.464,05- -Bs. 4.000,00-	Cancelacion del Monto Demandado	Se determino la restitucion del monto excedente a favor del demandado Joel Alvarado Maman

PROCESOS CONTENCIOSOS FISCALES instaurados por el G.A.M. Palca

JUZGADO PRIMERO COACTIVO,  
ADMINISTRATIVO Y FISCAL DE LA  
CIUDAD DE LA PAZ

JUZGADO CUARTO COACTIVO  
ADMINISTRATIVO Y FISCAL DE LA  
CIUDAD DE LA PAZ

JUZGADO SEGUNDO COACTIVO,  
ADMINISTRATIVO Y FISCAL DE LA  
CIUDAD DE LA PAZ

JUZGADO QUINTO COACTIVO  
ADMINISTRATIVO Y FISCAL DE LA  
CIUDAD DE LA PAZ

JUZGADO TERCERO COACTIVO,  
ADMINISTRATIVO Y FISCAL DE LA  
CIUDAD DE LA PAZ

TOTAL 115

Casos Relevantes por Monto y Cuantía

Nº	Nurej	Cuantía \$us	Estado del proceso
1	201140277	15.594.-	Para Sentencia
2	201137207	21.834.-	Para Sentencia
3	201140381	37.938.-	Para Sentencia
4	201140844	31.654.-	Para Sentencia
5	201140828	10.000.-	Para Sentencia

**Juzgado 2º Coactivo, Administrativo y Fiscal**

Nº	Nurej	Cuántía \$us	Estado del proceso
1	201140355	17.630.-	Con Sentencia
2	112/2011	13.275.-	Actualización oficios

**Juzgado 4º Coactivo, Administrativo y Fiscal**

Nº	Nurej	Cuántía \$us	Estado del proceso
1	201137207	14.907.-	Con Sentencia
2	25/2011	13.873.-	Actualización oficios

**Juzgado 3º Coactivo, Administrativo y Fiscal**

Nº	Nurej	Cuántía \$us	Estado del proceso
1	33/2011	45.981.-	Actualización oficios
2	204023603	5.500.-	Con Sentencia
3	201137210	55.000.-	Actualización oficios

**Juzgado 5º Coactivo, Administrativo y Fiscal**

Nº	Nurej	Cuántía \$us	Estado del proceso
1	201140298	1.987.-	Para coordinar con el Oficial
2	20114875	7.830.-	Con oficios actualizados

Nº	Juzgado de Origen	Cantidad	Monto expresado en \$us.
1	Juzgado Primero de Partido en lo Administrativo Coactivo Fiscal y Tributario La Paz	30	537.567.-
2	Juzgado Segundo de Partido en lo Administrativo Coactivo Fiscal y Tributario La Paz	20	98.185.-
3	Juzgado Tercero de Partido en lo Administrativo Coactivo Fiscal y Tributario La Paz	20	129.144
4	Juzgado Cuarto de Partido en lo Administrativo Coactivo Fiscal y Tributario La Paz	17	58.788.-
5	Juzgado Quinto de Partido en lo Administrativo Coactivo Fiscal y Tributario La Paz	13	33.193.-
<b>TOTAL</b>		<b>100</b>	<b>856.877.-</b>

I. LITIGIOS PENDIENTES INTERPUESTOS EN CONTRA DEL G.A.M.P

✓ CAJA NACIONAL DE SALUD

Nº	Descripción	Antecedentes	Fecha inicio demanda	Monto Demandado	Pagos Realizados	Resultados Obtenidos	Actualización 31/12/24
1	CNS/G.A.M.P.	Demanda Contenciosa Social	21/10/1998	Bs. 9.951,18.	Ninguno	Con Sentencia	Prosecución del trámite
2	CNS/G.A.M.P.	Demanda Contenciosa Social	20/4/1999	\$us. 11.351,64.-	Ninguno	Con Auto de Solvendo	Prosecución del trámite
3	CNS/G.A.M.P.	Demanda Contenciosa Social	12/4/2012	Bs. 2.783,99.	Ninguno	En ejecución de fallos	Prosecución del trámite
4	CNS/G.A.M.P.	Demanda Contenciosa Social	12/4/2012	Bs. 2.783,99 11.351,64.-	Ninguno	Con Sentencia	Prosecución del trámite

✓ EMPRESA CONSTRUCTORA ESMERALDA

Nº	Descripción	Antecedentes	Fecha inicio demanda	Monto Demandado	Pagos Realizados	Resultados Obtenidos	Actualización
1	Demanda Contenciosa Administrativa	Contrato Administrativo de Obra para la Construcción de Puentes Vehiculares Pinaya - Milla Milla Tuhuaco	8/3/2021	Bs. 343.204,97.-	Ninguno	Recurso de Casación	Se dicto Recurso de Casacion, para sorteo de perito y actualizacion de intereses

✓ PAGO DE BENEFICIOS SOCIALES

Nº	Descripción	Antecedentes	Fecha inicio demanda	Monto Demandado	Pagos Realizados	Resultados Obtenidos	Actualización 31/12/24
1	Arratia/G.A.M.P.	Pago de Beneficios Sociales	26/8/2008	Bs. 69,230,27.-	Ninguno	Ejecución de fallos	Con retención de fondos

✓ PROCESO COACTIVO FISCAL

N°	Descripción	Antecedentes	Fecha Inicio	Monto Demandado	Pagos Realizados	Resultados Obtenidos	Actualización
1.	Demanda Coactivo Fiscal	Nota de Cargo N° 036/2011	25/07/2011	Bs. 4.000,00.-	-Bs. 3.464,09.- -Bs. 4.000,00.-	Cancelación del Monto Demandado	Se determino la restitución del monto excedente a favor del demandado Joel Alvarado Mamani

PROCESOS CONTENCIOSOS FISCALES instaurados por el G.A.M. Palca

JUZGADO PRIMERO COACTIVO,  
ADMINISTRATIVO Y FISCAL DE LA  
CIUDAD DE LA PAZ

JUZGADO CUARTO COACTIVO  
ADMINISTRATIVO Y FISCAL DE LA  
CIUDAD DE LA PAZ

JUZGADO SEGUNDO COACTIVO,  
ADMINISTRATIVO Y FISCAL DE LA  
CIUDAD DE LA PAZ

JUZGADO QUINTO COACTIVO  
ADMINISTRATIVO Y FISCAL DE LA  
CIUDAD DE LA PAZ

JUZGADO TERCERO COACTIVO,  
ADMINISTRATIVO Y FISCAL DE LA  
CIUDAD DE LA PAZ

**TOTAL 115**

Casos Relevantes por Monto y Cuantía

Nº	Nurej	Cuantía \$us	Estado del proceso
1	201140277	15.594.-	Para Sentencia
2	201137207	21.834.-	Para Sentencia
3	201140381	37.938.-	Para Sentencia
4	201140844	31.654.-	Para Sentencia
5	201140828	10.000.-	Para Sentencia